

provincie : West-Vlaanderen	gemeente : 8550 Zwevegem
straat : Blokellestraat 83	kadaster : sectie B nr 3854
ontwerp : Verbouwing bestaande woning tot kantoor met 2 woongelegenheden en bouwen van tuinberging	
architect : Veerle WAEGEMANS Kortrijkstraat 467 8930 Menen tel 056/53.20.04 fax 056/520.300	
plan : bouwaanvraagplan	plannr : 1/1
versie : A	schaal : 1/100
	datum : 28/09/04

Gezien en goedgekeurd door het College van Burgemeester en Schapenen in zitting van

12 JAN. 2005

Namens het College
Voor de Sekretaris de Burgemeester
J. VAN LAMMEN HOVE

- Blokellestraat
- gemeenteweg
- asfaltverharding
- rijweg 8m breed
- Aanwezigheid van
- riolering
- watervoorziening
- hydrant
- electriciteit + distributie
- telefoon
- aardgas
- Geen beplanting langs openbare weg
- Geen erfdienstbaarheden

- omliggende bebouwing
- te slopen berging
- te verbouwen woning
- te bouwen berging



foto 1

inplanting (nieuw) 1/500

foto 3

inplanting (oud) 1/500

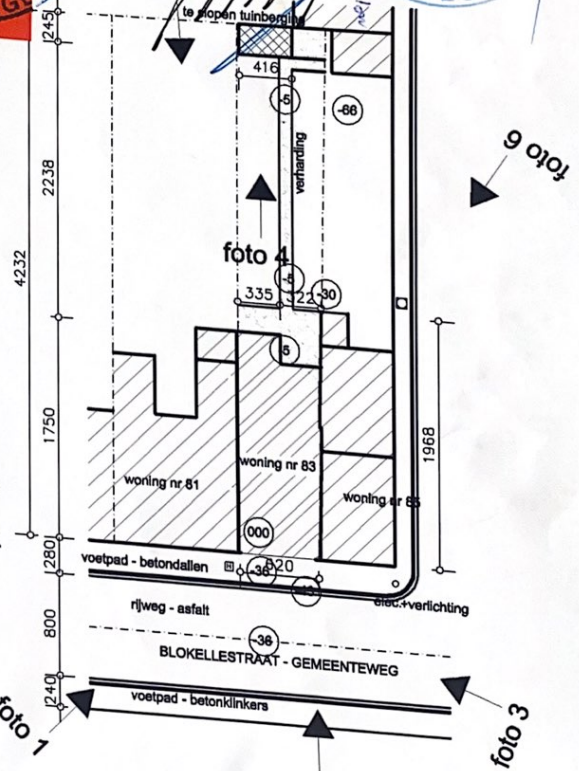
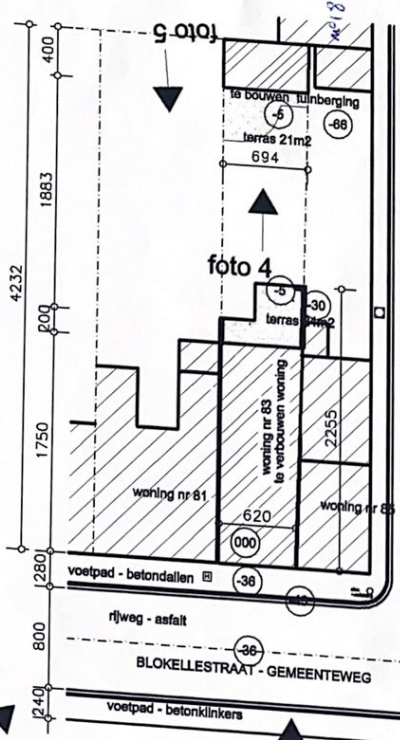
foto 3

Paul Ferrarobitand



dakpannen
c-goot
velmetselwerk

schrijfwerk
schilderd

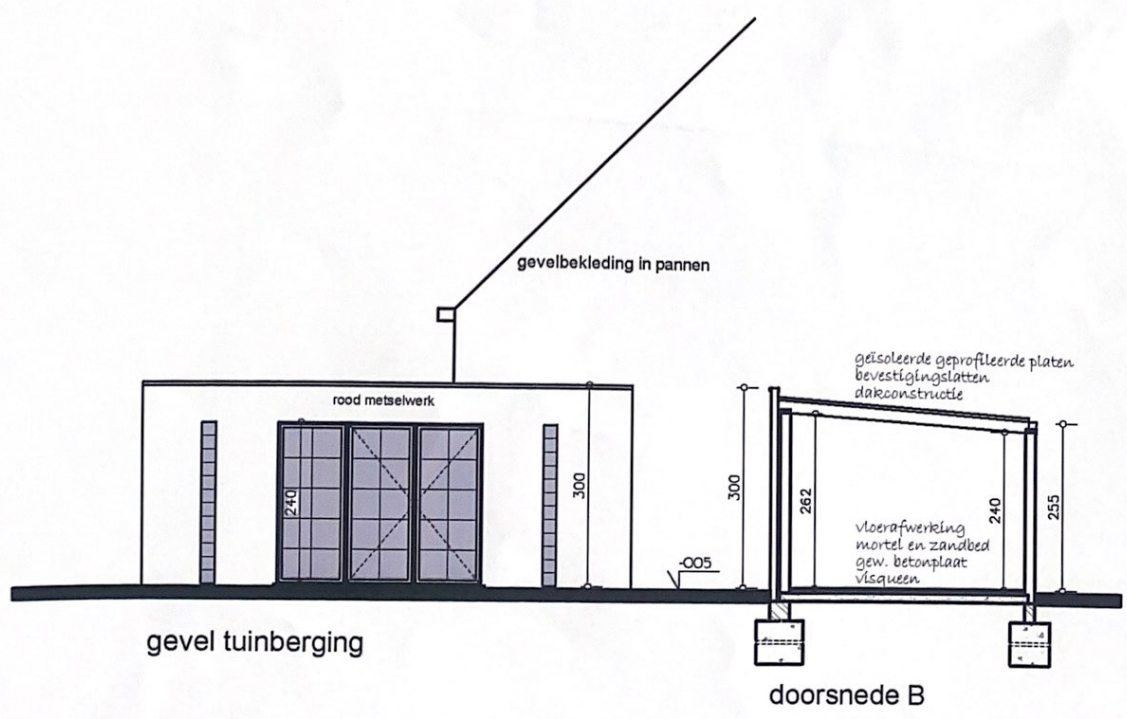
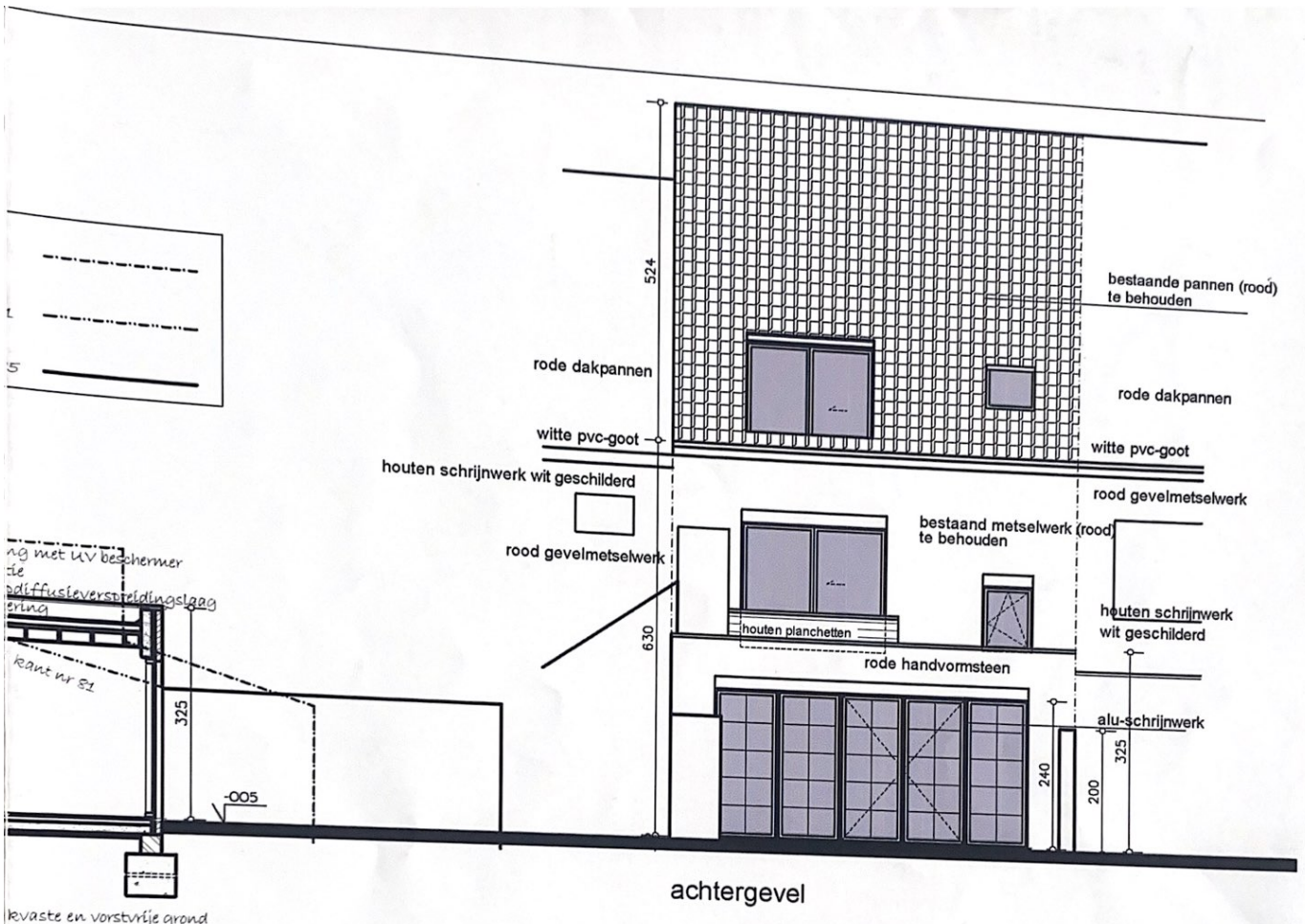

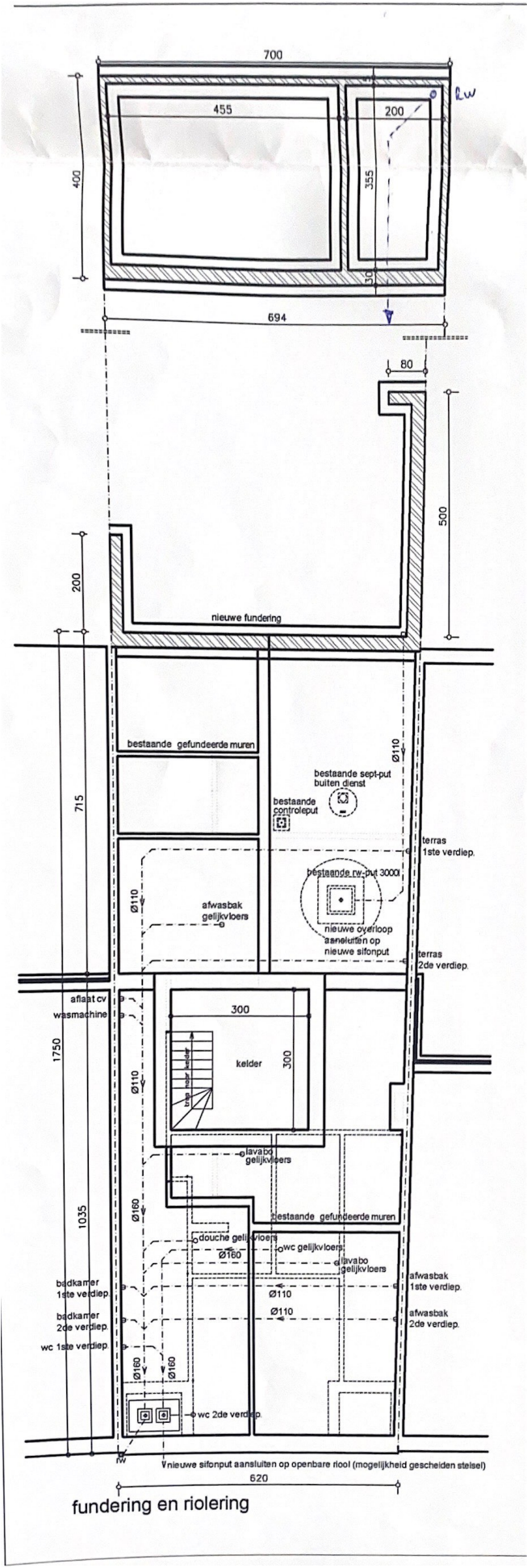

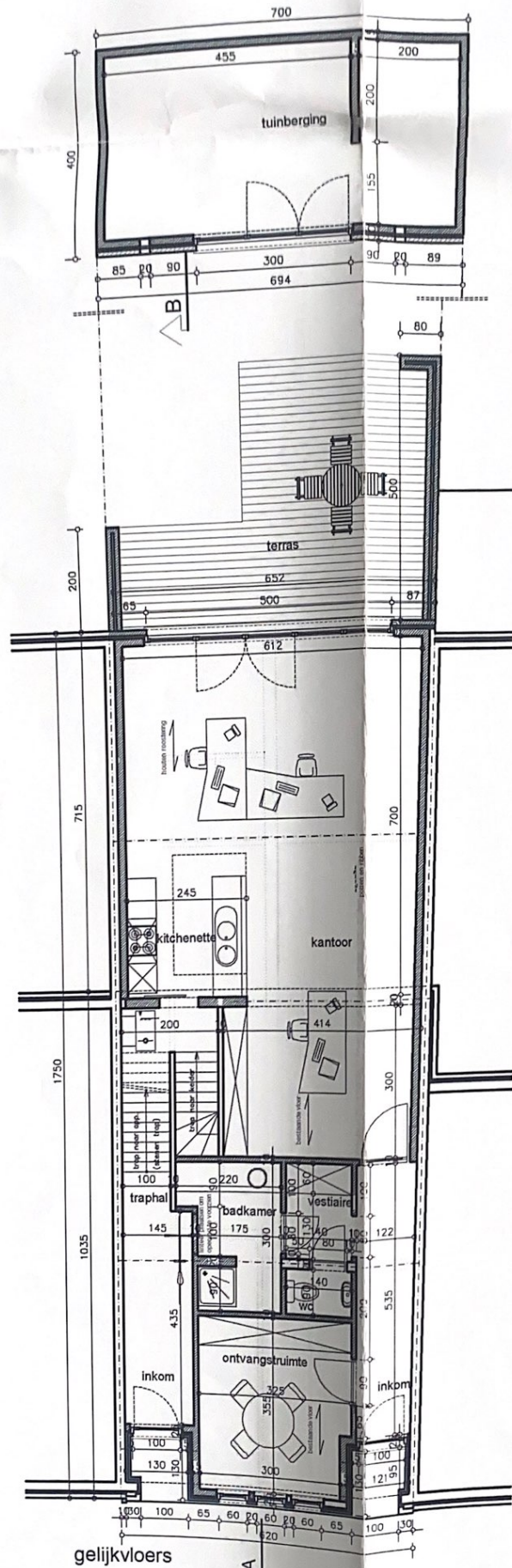

NIEUWE TOESTAND 1/100

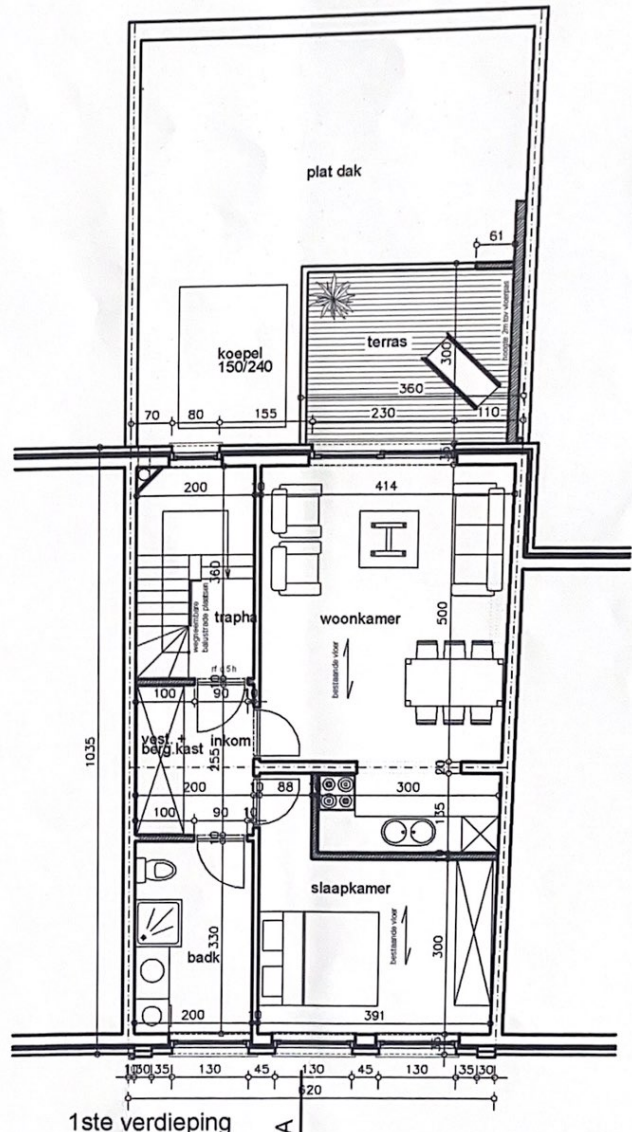

roc
1 B III v

TOESTAND 1/100

ligging 1/25000

omgeving 1/25000

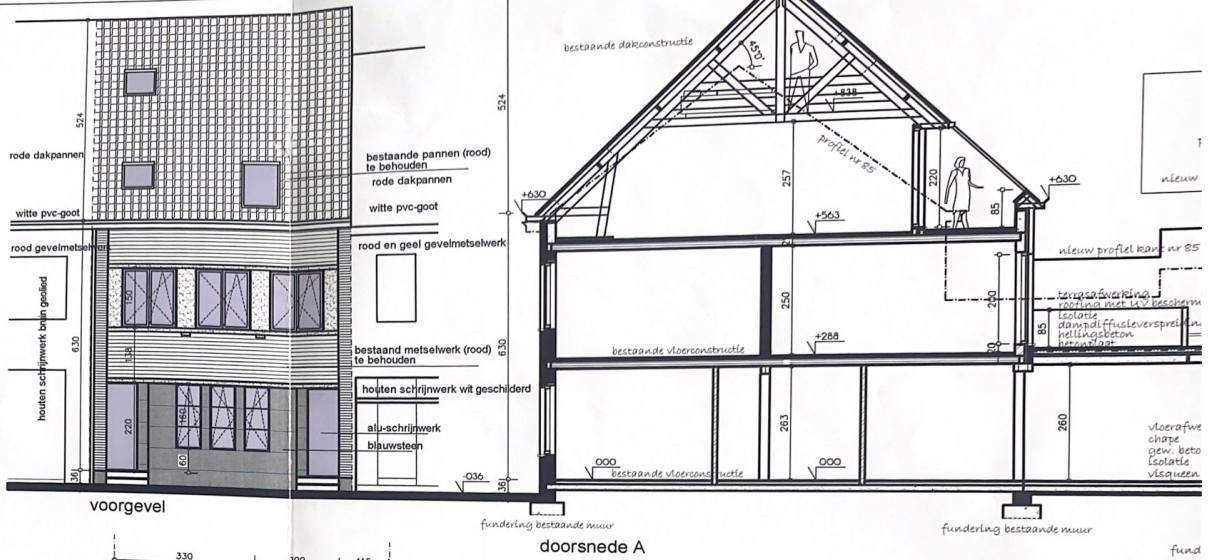

voorgevel

doorsnede A

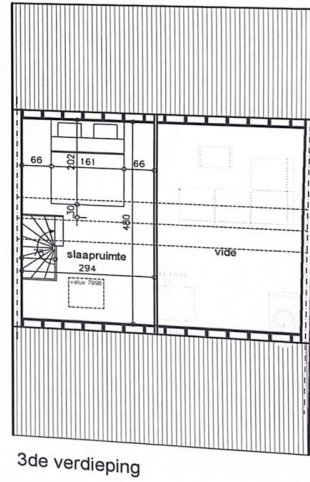
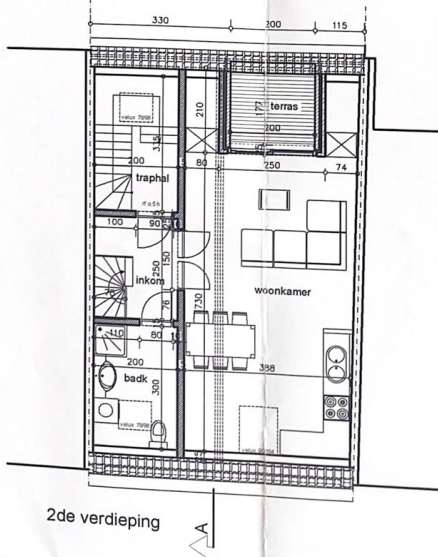
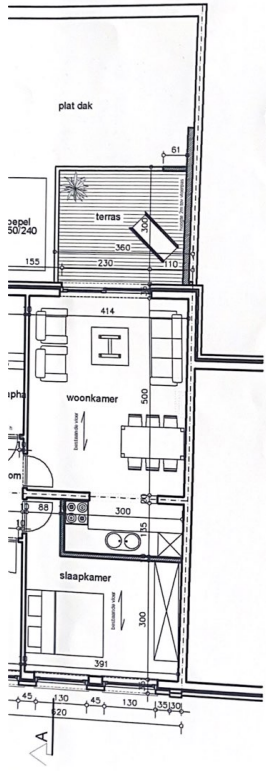

legende

- BESTAANDE MUREN
- NIEUW SNELBOUWME
- ONDERGRONDSMETSE
- GEWAPENDE BETON
- FUNDINGSBETON
- TE SLOPEN MUREN