

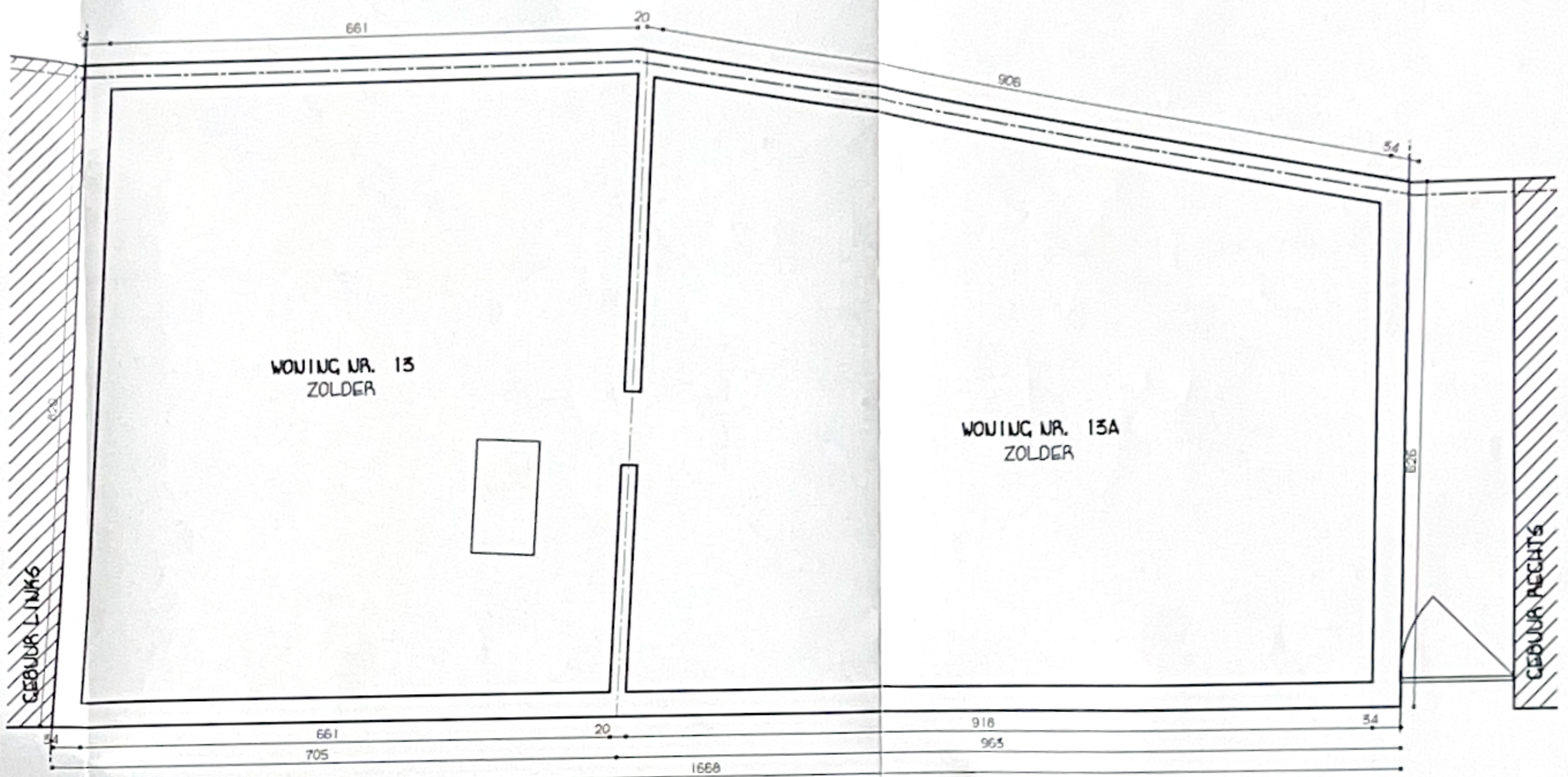

VOORGEVEL - bestaande & nieuwe toestand

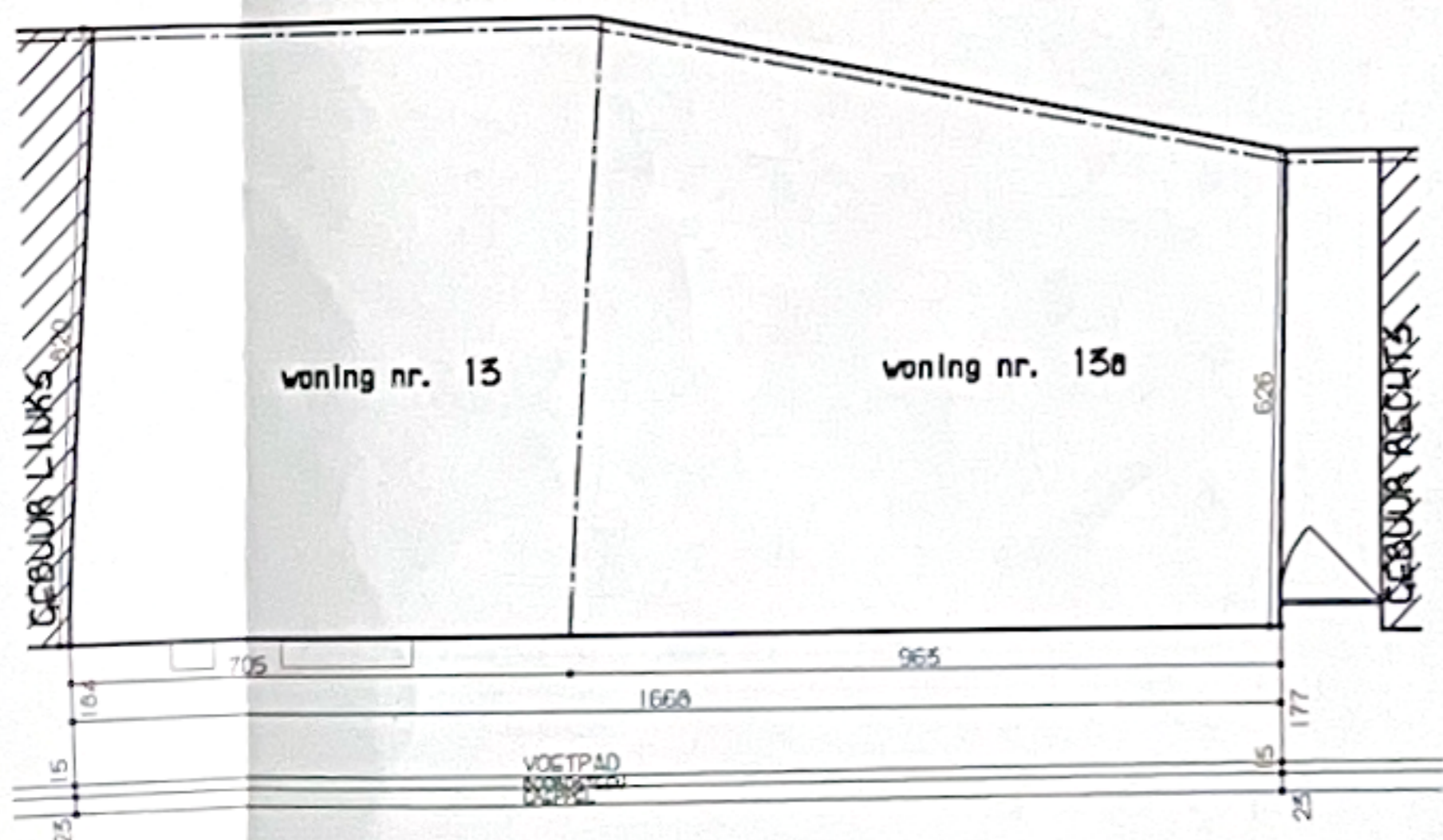

GRONDPLAN - bestaande + nieuwe toestand



INPLANTINGSPLAN - bestaande + nieuwe toestand  
schaal: 1/100

MATERIELEN BESTAANDE/NIEUWE TOESTAAND

- bruin gebuildeerde gevelsteen
- met details in blauw-grijze gevelsteen en rood gebuildeerde gevelsteen
- plint in beton
- zwarte stormdoppen in gebakken aarde
- bakgoot

LEGENDE

bestaande bebouwing

FOTO 2

31/08/2006

OPDRACHT	VERNIEUWEN VAN DE DAKCONSTRUCTIE VAN 2 BESTAANDE WONINGEN.		
LIGGING	Provincie : West - Vlaanderen Sted / Gemeente : 8550 Zwavegem Straat : Avelegemstraat 13 - 13a Kadastrale sectie : Sectie B, nrs. 160 n & 160 p	Desalerenummer 	
BOUWMEER	<b>BV MOLENBERG</b> vertegenwoordigd door Mavr. Chantal Maelfa Kloosterstraat 66 1700 Dilbeek tel./fax: 02/466 76 18		
ARCHITECTUUR	<b>CALLEWAERT - CREUPELANT BVBA</b> JAN & KRISTOF CALLEWAERT - LIEVE CREUPELANT Coethalslaan 2, 8501 Kortrijk-Lalele tel. : 056/55.54.02 0486/69.21.50 fax. : 056/55.05.88 e-mail: lieve.creupelant@andara.be	31/08/06 5e 	
VOORWERP	1/1	BEPERKTE BOUWAANVRAAG BESTAANDE + NIEUWE TOESTAAND	
WIJZIGINGEN	Beschrijving _____ _____ _____	Datum _____ _____ _____	
Veranderingen aan het bouwplan in uitvoering niet overeenkomstig de goedkeuring worden op kosten van de eigenaar-bouwer en de aannemer afgebroken. De architect is niet aansprakelijk voor dergelijke afwijkingen K.B. 18/01/1968 en 06/02/1971			
VOOR AKKOORD & COORDINATIE	De Opdrachtgever 05/10/05 	De Architect 	De Aannemer 14 DEC. 2005 