

Keuringsverslag van een elektrische laagspanning- en zeer lage spanningsinstallatie

CONFORM

Datum keuring: 17/03/2026

Inspecteur: Pieter Haspeslagh

Mentor:

Installateur: Cliver Technics BV

ID-label:

B.T.W. nr.: BE 0780 885 731

Klantreferentie:

Merk en type meettoestel: metrel
ET61557

Serienummer: 19370740

Datum verslag: 18/03/2026

Plaats van het onderzoek

Straatnaam Kruiswegstraat
Huisnummer 1
Busnummer
Postcode 8550
Gemeente ZWEVEGEM
Land België

Eigenaar

Naam Vanallemeersch - Vandorpe Paul & Ann
Straatnaam Kruiswegstraat
Huisnummer 1
Busnummer
Postcode 8550
Gemeente ZWEVEGEM
Land België

Installateur

Naam Cliver Technics BV
BTW nr. BE 0780 885 731
Telefoonnummer +32 497 04 08 69
E-mail bert@cliver.be

Type : woning

EAN : 54

Teller Nr.: : 1 LGZ 0580975346

Niet meegedeeld

Afbeelding schakel- en verdeelbord:



Aard onderzoek:

Netbeheerder: FLUVIUS

Aantal borden: 2

Aardelektrode: Aardingslus

Ri algemeen: 1.056 MΩ

OK

Controlebezoek van een huishoudelijke installatie volgens (KB 08/09/2019) - AREI Boek 1- 6.5. en 4.2.4.3.

Spanning: 3N400V

Meter / bord verbinding: 10 mm²

Max beveiliging: 20 A

Aantal kringen: 29

RE: 4.49 Ω

OK



DIFFERENTIEELSTROOMINRICHTING

ΔI (mA)	I_n (A)	I_n - andere (A)	$I_{\Delta t}$	Type	Beveiligde kringen	Test	x 2,5
300	40		22,5kA2s (3000A)	A	29	OK	OK
30	40		22,5kA2s (3000A)	A	4	OK	OK
30	40		22,5kA2s (3000A)	A	6	OK	OK

Δ (mA)	In (A)	In - andere (A)	It	Type	Beveiligde kringen	Test	x 2,5
30	40		22,5kA2s (3000A)	A	5	OK	OK
30	40		22,5kA2s (3000A)	A	5	OK	OK
30	40		22,5kA2s (3000A)	A	7	OK	OK

BESCHRIJVING INSTALLATIE

Aantal kringen	Curve	Bescherming IN (A)	(andere)	P	Sectie (mm²)
Zie schema's in bijlage	-	-	-	-	-
Visueel nazicht (algemeen)	OK	Directe aanraking	OK	Indirecte aanraking	OK
Aansluitingen	OK	schema in bijlage door Aceg vzw	NA		
Equipotentiale verbindingen	OK	Doorsnede geleiders	OK		
Continuïteit	OK	Verlichting / toestellen	NVT		

OPMERKINGEN - INBREUKEN - NOTA'S

N2 Geen inbreuken vastgesteld.
 nota/note 27 Het EAN-nummer kon ons niet meegedeeld worden tijdens onze rondgang.

BESLUIT

- De elektrische installatie voldoet aan de voorschriften van het KB 08/09/2019 - AREI Boek 1.** Het volgende controlebezoek is te voorzien voor 17/3/2051
 - De nodige maatregelen werden genomen, zodat de ingangsklemmen van de automatische differentieelstroominrichting, geplaatst aan het begin van de installatie, ontoegankelijk zijn gemaakt door verzegeling.
 - Het (de) eendraadsschema('s) en het (de) situatieplan(nen) werd(en) door het erkend organisme voor gezien getekend.
- Deze pdf-versie van het keuringsverslag is de originele versie en mag worden verspreid..

Aantal bijlage(n):

VRIJGAVE VAN HET KEURINGSVERSLAG

Inspectietijd: van 14:16 tot 14:55
 De inspecteur Pieter Haspeslagh



Plichten van de eigenaar, beheerder, huurder voor de installatie onderworpen aan het AREI Boek 1 afdeling 9.1.2.
 Het verslag dient te worden bewaard in het dossier van de elektrische installatie.
 Elke wijziging dient te worden vermeld in het elektrisch dossier.
 Elk ongeval overkomen van personen en te wijten, rechtsreeks of onrechtstreeks, aan de aanwezigheid van de elektrische installatie dient onmiddellijk meegedeeld te worden aan de algemene Directie Energie van de Federale Overheidsdienst Economie.

Kwaliteit
 De reproductie van dit document is enkel toegelaten in zijn integrale vorm en enkel met het schriftelijk akkoord van het controleorganisme en de aanvrager.
 De keuring beperkt zich tot de zichtbare en normaal toegankelijke delen van de installatie.

Voor vragen of algemene voorwaarden verwijzen wij graag naar www.aceg.be

BE53 0689 0209 2953 | BTW BE0839.866.481

Stappenplan voor een installatie die conform is:

Stap 1	Stap 2	Stap 3	Stap 4
Lees dit proces-verbaal zorgvuldig en besteed aandacht aan de eventuele nota's	Als u grote wijzigingen of uitbreidingen aan de installatie aanbrengt, moet u deze laten controleren.	De volgende periodieke keuring is voorzien voor 17/3/2051	ACEG staat tot uw dienst voor alle noodzakelijke keuringen.

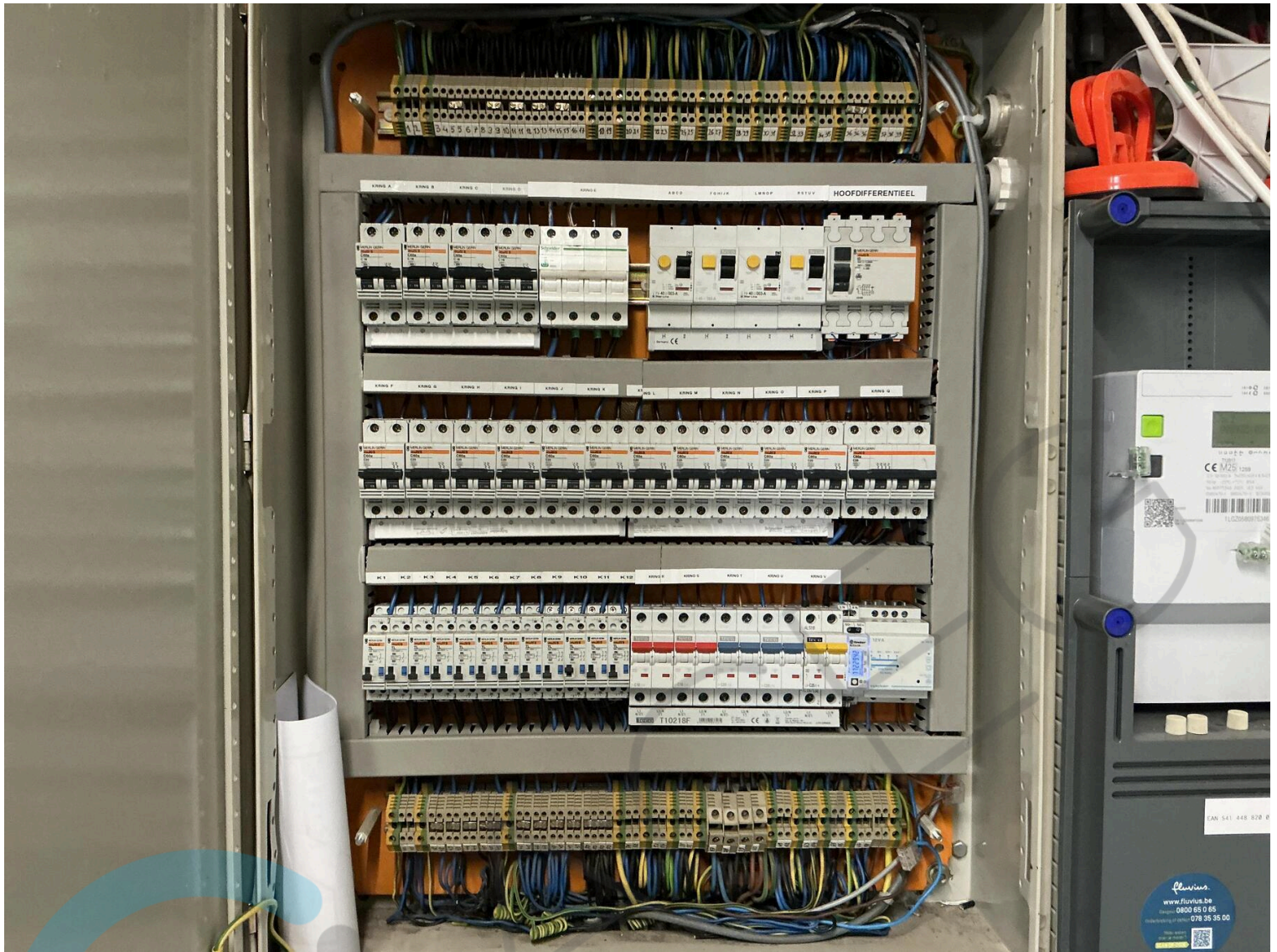





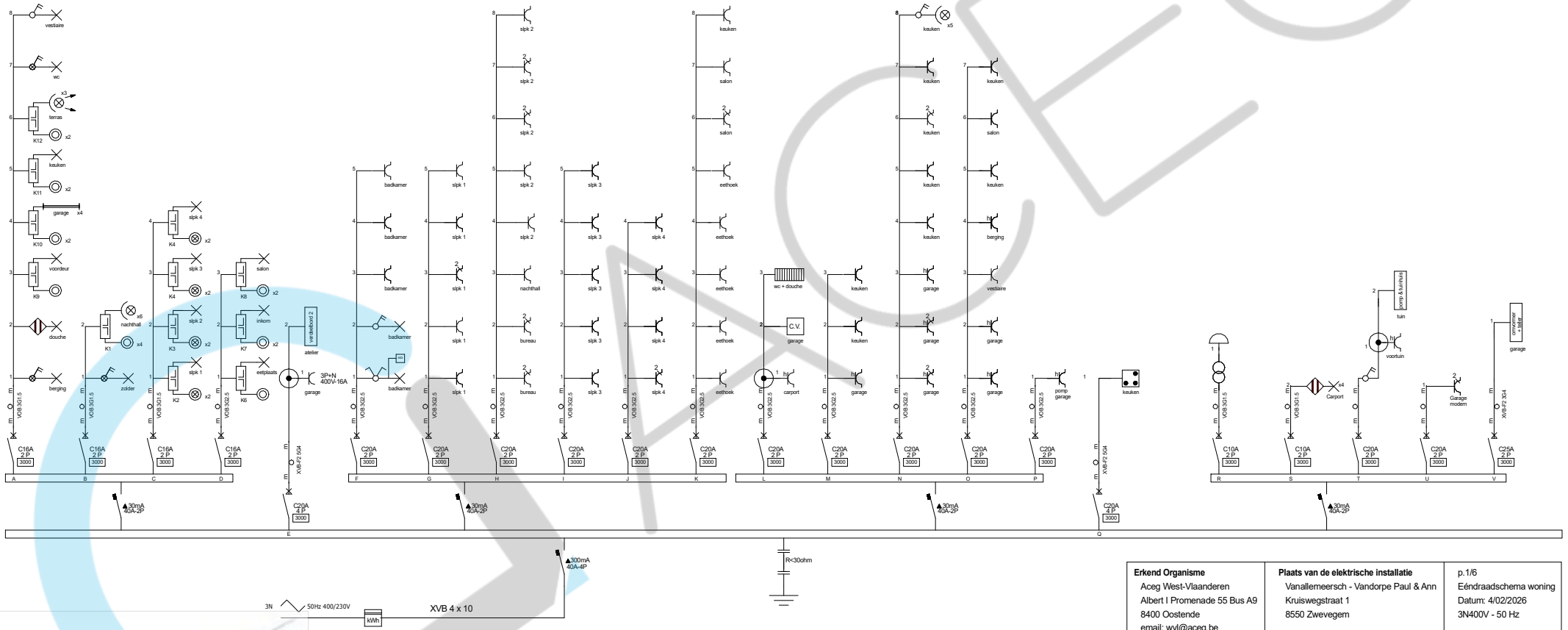

Erkend Organisme Aceg West-Vlaanderen Albert I Promenade 55 Bus A9 8400 Oostende email: wvl@aceg.be	Plaats van de elektrische installatie Vanallemeersch - Vandorpe Paul & Ann Kruiswegstraat 1 8550 Zwevegem	p.1/6 Eéndraadschema woning Datum: 4/02/2026 3N400V - 50 Hz
--	---	--

✕
S1

T2 Pomp

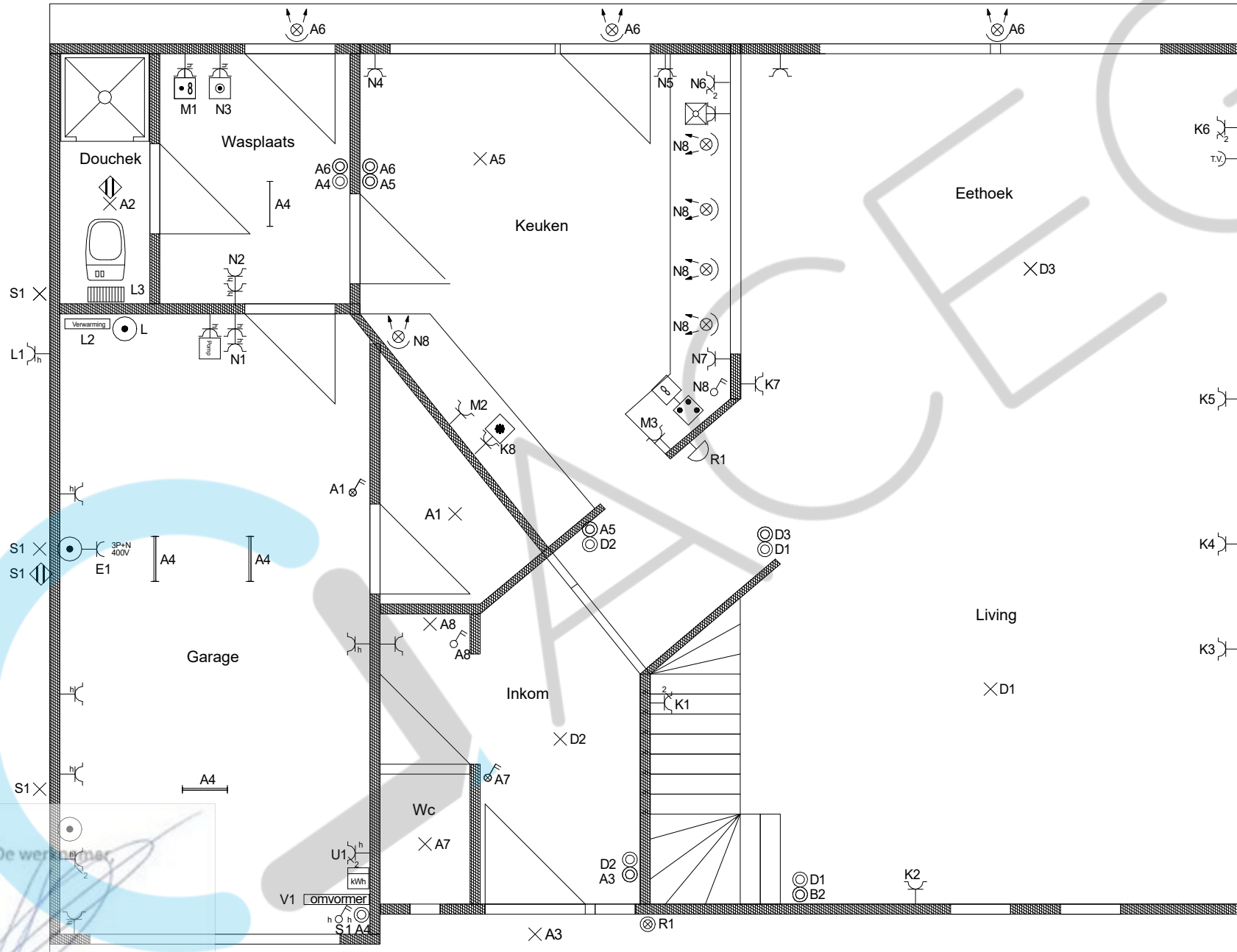

18/03/2026
 Pieter Haspelslagh
 ACEG VZW - #167

<p>Erkend Organisme Aceg West-Vlaanderen Albert I Promenade 55 Bus A9 8400 Oostende email: wvl@aceg.be</p>	<p>Plaats van de elektrische installatie Vanallemeersch - Vandorpe Paul & Ann Kruiswegstraat 1 8550 Zwevegem</p>	<p>p.2/5 Situatieschema gelijkvloers Datum: 4/02/2026 3N400V - 50 Hz</p>
---	--	---

Erkend Organisme Aceg West-Vlaanderen Albert I Promenade 55 Bus A9 8400 Oostende email: wv@aceg.be	Plaats van de elektrische installatie Vanallemeersch - Vanderpe Paul & Ann Kruiswegstraat 1 8550 Zwevegem	p.3/6 Situatieschema verdieping Datum: 4/02/2026 3N400V - 50 Hz
---	---	--

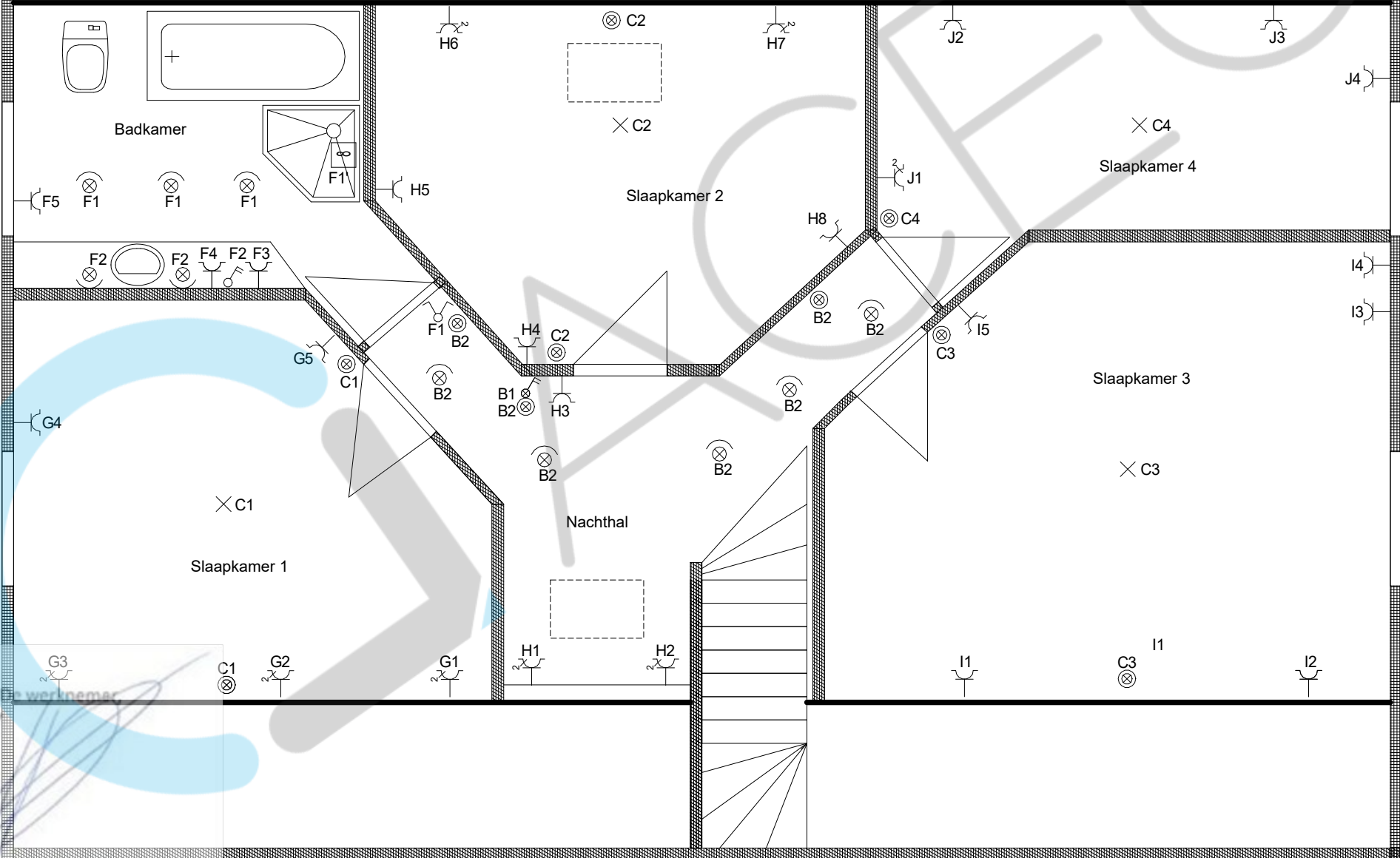

Erkend Organisme Aceg West-Vlaanderen Albert I Promenade 55 Bus A9 8400 Oostende email: wvl@aceg.be	Plaats van de elektrische installatie Vanallemeersch - Vandorpe Paul & Ann Kruiswegstraat 1 8550 Zwevegem	p.4/5 Schema's atelier Datum: 4/02/2026 3N400V - 50 Hz
--	---	---

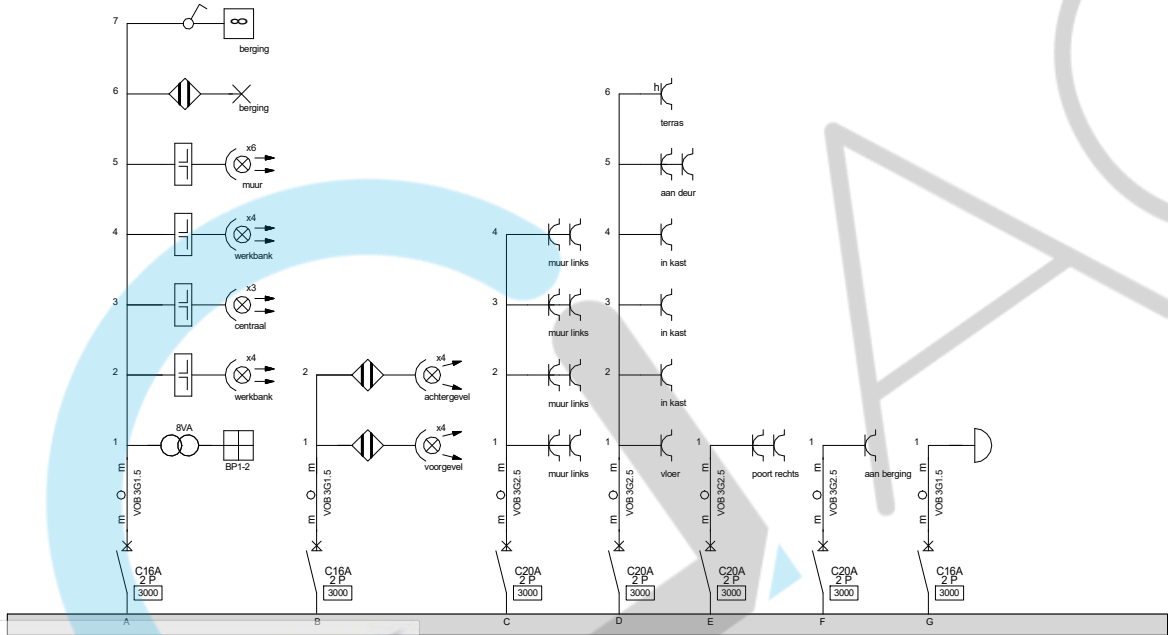

ATELIER

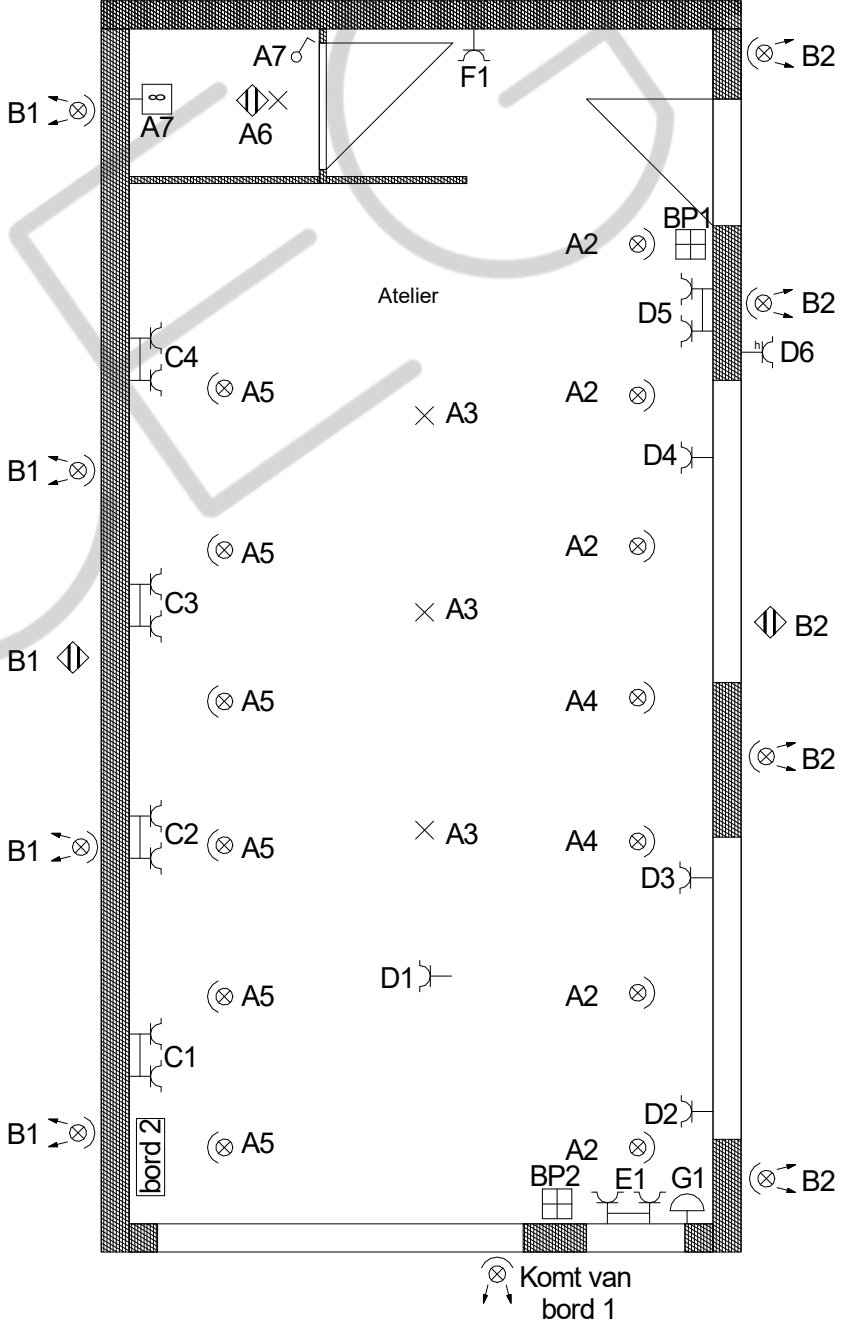

De werkbank
30mA
30kA-4P
XVB 506
Komt van hoofdverdeelbord Kring E

Pieter Haspesslagh
ACEG VZW - #167
18/03/2026

A	Verlichting	Beneden links
B	Verlichting	Zolder - Nachthal
C	Verlichting	Slaapkamers 1, 2, 3 ,4
D	Verlichting	Beneden rechts
E	Voeding	CEE garage + voeding bord werkplaats
F	Stopcontacten	Badkamer
G	Stopcontacten	Slaapkamer 1
H	Stopcontacten	Bureau - slaapkamer 2
I	Stopcontacten	Slaapkamer 3
J	Stopcontacten	Slaapkamer 4
K	Stopcontacten	Eethoek

L	Stopcontacten	Carport - cv- verwarming douche
M	Stopcontacten	Keuken
N	Stopcontacten	Garage -keuken
O	Stopcontacten	Garage -vestiaire - berging - keuken
P	Stopcontact	Pomp
Q	Voeding	Fornuis
R	Belinstallatie	transfo
S	Verlichting	Carport
T	Stopcontacten	Voortuin - pomphuis
U	Stopcontacten	Modem garage
V	Omvormer	Zonnepanelen

De werknemer,

Pieter Haspeslagh
ACEG VZW - #167

18/03/2026

A	Verlichting	Atelier binnen
B	Verlichting	Buitenverlichting
C	Stopcontacten	Muur links
D	Stopcontacten	Muur rechts
E	Stopcontacten	Poort rechts
F	Stopcontacten	Aan berging
G	Belinstallatie	Uitgeschakeld

DAANCEEG



De werknemer,

Pieter Haspeslagh
ACEG VZW - #167

18/03/2026