



VINÇOTTE CERTIGO vzw

Erkend Controleorganisme

Maatschappelijke zetel: Jan Olieslagerslaan 35 • 1800 Vilvoorde • België

BTW: BE 0821.076.888 • RPR Brussel • BNP Paribas Fortis: BE 19 0016 0117 0512 • BIC: GEBABEBB

Verlag nr.: 30640489/001

- Bollebergen 2a bus 12, 9052 Gent
- Jan Olieslagerslaan 35, 1800 Vilvoorde
- Noordersingel 23, 2140 Antwerpen
- Rue Phocas Lejeune 11, 5032 Gembloux

- Tel: +32 9 244 77 11
- Tel: +32 2 674 57 11
- Tel: +32 3 221 86 11
- Tel: +32 81 432 611

- gent@vincotte.be
- brussels@vincotte.be
- antwerpen@vincotte.be
- gembloux@vincotte.be



CN 051972

Resi code: 11

PROCES-VERBAAL VAN GELIJKVORMIGHEIDSONDERZOEK EN/OF CONTROLEBEZOEK VAN EEN ELEKTRISCHE LAAGSPANNINGSINSTALLATIE

Verantwoordelijke voor de werken :

Installatie :

Eigenaar of beheerder :

Naam, voornaam : <u>Ripet Jacques</u>	Naam, voornaam : <u>Ripet Jacques</u>	Adres : <u>Zeedijk 59, Sect 2</u>
Ident. Kaart nr. :	Post nr. + Stad : <u>8410 Wemmelbeke</u>	
BTW nr.: BE	Tel. : <u>1</u>	

Basis van het onderzoek : Algemeen Reglement op de Elektrische Installaties (AREI)

<input type="radio"/> Art 270	<input type="radio"/> ingebruikname	<input type="radio"/> wijziging	<input type="radio"/> uitbreiding	<input checked="" type="radio"/> Art 86	<input type="radio"/> Art 271 bis	<input checked="" type="radio"/> Wooneenheid
<input type="radio"/> Art 271	<input type="radio"/> mobiel	<input type="radio"/> tijdelijk		<input type="radio"/> Art 87	<input checked="" type="radio"/> Art 278	<input checked="" type="radio"/> Huishoudelijke werkeenheid
<input checked="" type="radio"/> Art 276 : verzwarening	<input type="radio"/> periodiek	<input checked="" type="radio"/> controle	<input type="radio"/>	<input type="radio"/> Art 88	<input type="radio"/> Art	<input checked="" type="radio"/> Gemeenschappelijke delen
	<input type="radio"/> Art 276bis : verkoop van een wooneenheid			<input type="radio"/> Art ...	<input type="radio"/> Art	<input checked="" type="radio"/> Werkeenheid

Algemene gegevens elektrische installatie :

Gegevens verdelers	EAN	<input type="radio"/> EAN niet meegedeeld	<input type="radio"/> kWh meter niet geplaatst
	kWh meter nr.: <u>32087106</u>	meterstand dag : <u>41036</u>	nacht :
	Bescherming aansluiting (A) : <input type="radio"/> 020 <input type="radio"/> 025 <input type="radio"/> 032 <input type="radio"/> 040 <input type="radio"/> 050 <input type="radio"/> 063 <input type="radio"/> 080 <input type="radio"/> 100	<input checked="" type="radio"/> 30	nr. :
Gegevens installatie	Ontworpen voor U _N : <input type="radio"/> 230 V <input checked="" type="radio"/> 3x230 V <input type="radio"/> 3N400 V	Type aardelektrode :	
	Maximale nominale stroom (A) : <input type="radio"/> 020 <input type="radio"/> 025 <input type="radio"/> 032 <input checked="" type="radio"/> 40 <input type="radio"/> 050 <input type="radio"/> 063 <input type="radio"/> 080 <input type="radio"/> 100	<input type="radio"/> aardingslus <input checked="" type="radio"/> pen / baar	
	Voedingsleiding hoofdbord : <u>4</u> X <u>1.0</u> mm ² - Type :	<input type="radio"/>	
Beschrijving installatie	Algemene differentieelstroominrichting : <u>40</u> A <u>B</u> mA	Aantal borden : <u>4</u>	Aantal eindstroombanen : <u>6</u>
<input type="radio"/> zie bijlage(n)			

Metingen - testen - controles - verzegeling :

<input checked="" type="checkbox"/> Rechtstreekse aanraking	<input checked="" type="checkbox"/> Onrechtstreekse aanraking	<input type="checkbox"/> Montage	<input checked="" type="checkbox"/> Toestellen	<input type="checkbox"/> Materieel	<input type="checkbox"/> I>/doorsnede	<input checked="" type="checkbox"/> Schema's
<input checked="" type="checkbox"/> Aardingsweerstand : <u>5</u> Ω	<input type="checkbox"/> Algemeen isolatieniveau :	<input type="checkbox"/> MΩ	<input checked="" type="checkbox"/> Controle foutlus	<input checked="" type="checkbox"/> Aardingscontinuïteit	<input checked="" type="checkbox"/> Test diff.	
Differentieelstroominrichting : <input type="checkbox"/> was verzegeld <input checked="" type="checkbox"/> werd verzegeld <input type="checkbox"/> werd niet verzegeld <input type="checkbox"/> kan niet verzegeld worden						

Inbreuken - Opmerkingen (voor de betekenis van eventuele codes : zie keerzijde)

Inbreuken Nieuwe installatie	<input type="radio"/> Nihil
Inbreuken Bestaande installatie	<input type="radio"/> Nihil
Opmerkingen	<input type="radio"/> Nihil
	Visum DNB of aangestelde :

Besluit(en) :

- De nieuwe installatie ~~voldoet~~ ~~voldoet niet~~ aan het AREI.
- De bestaande installatie voldoet ~~voldoet niet~~ aan het AREI.

Agent bezoeker :

Naam : Steven Smit Agent nr. 3405 Datum 17.11.2019

Bijlage(n) : Situatieschema('s) :

- Dit proces-verbaal dient bewaard te worden in het dossier van de elektrische installatie en dit dossier dient elke aangebrachte wijziging te vermelden.

- De Federale overheidsdienst economie dient bij ieder ongeval, rechtstreeks of onrechtstreeks te wijten aan elektriciteit waarbij personen betrokken zijn, ingelicht te worden.

- De controle heeft enkel betrekking op de zichtbare en toegankelijke delen van de installatie.

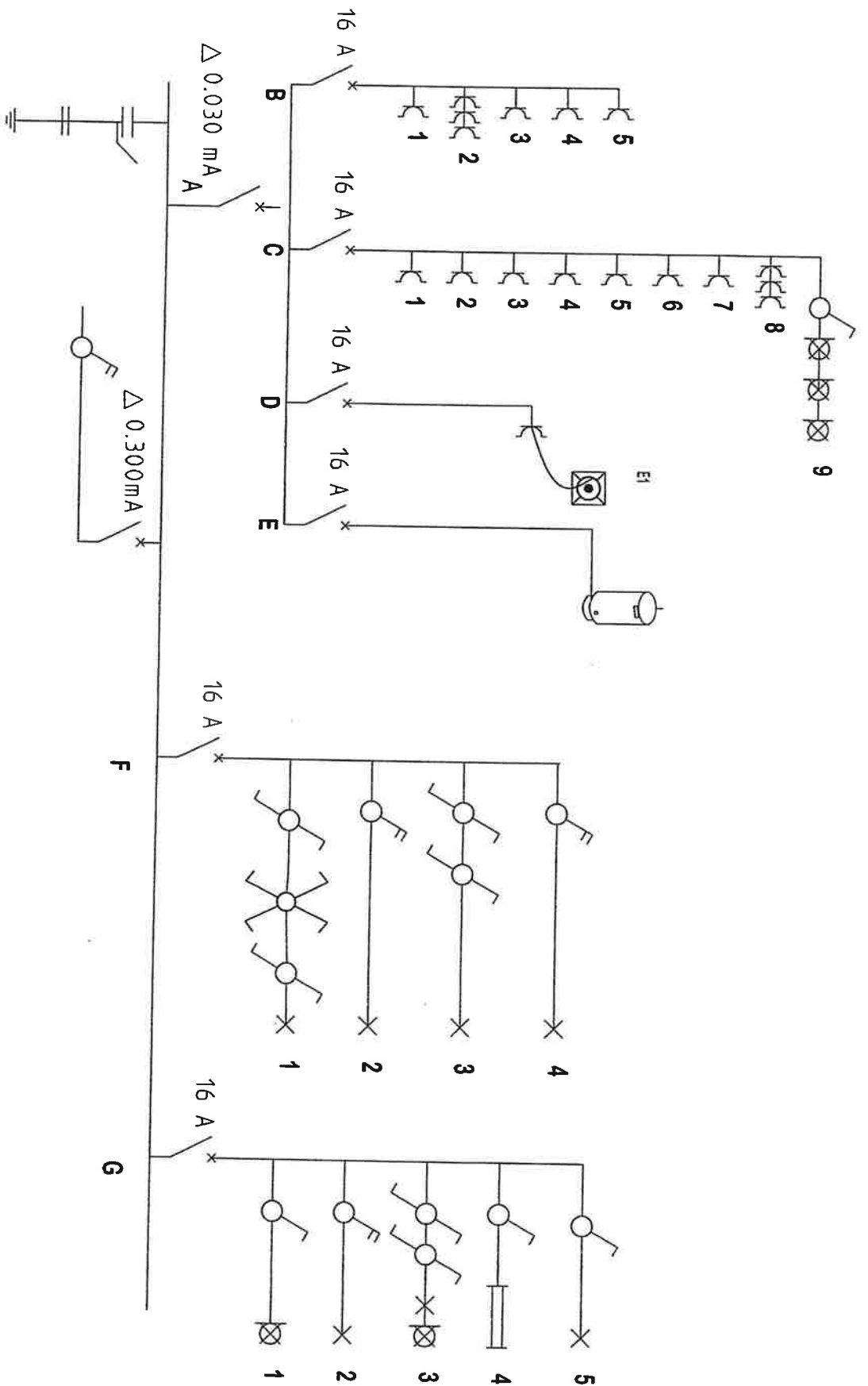

keuring



Signature
17/11/2019

**Res: CAPRI
ZEEDIJK 59
WENDUJINE
APP. 2**

Date:
2/12/2011

eigenaar

RIPET Jacques
tiënné aux clochers 149
5100 WEPION¹

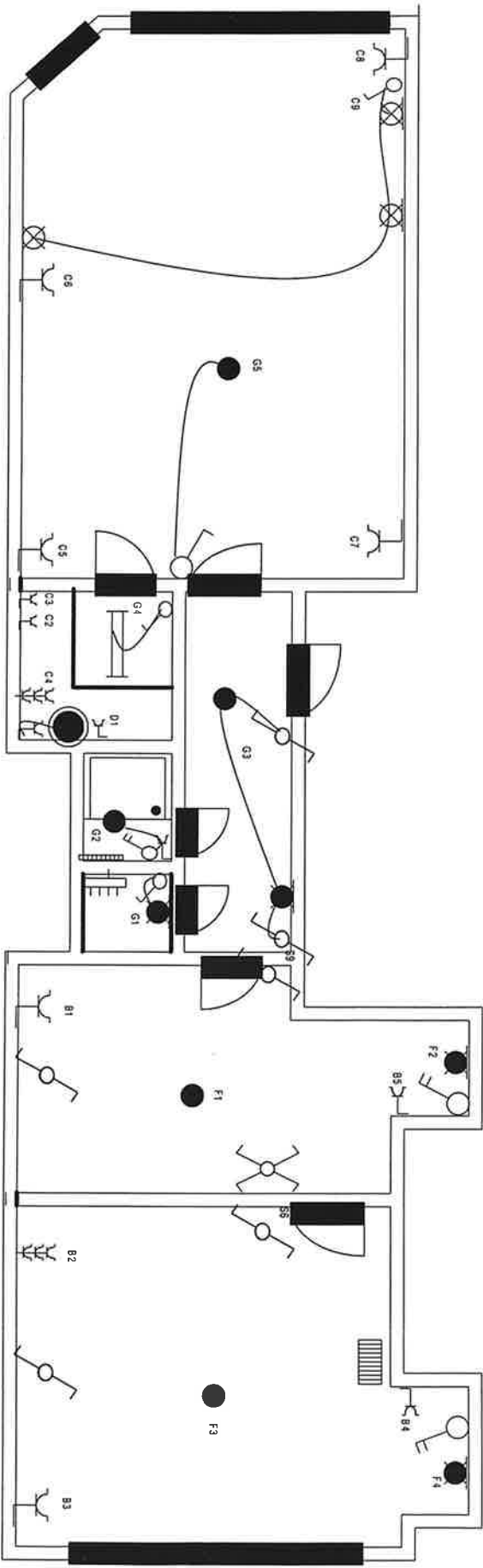

Keuring



VINÇOTTE
Steven Smat
Inspecteur
3905

[Handwritten signature]

17/11/2019

Project:

**Res. CAPRI
ZEEDIJK 59
WENDUJINE
App. 2**
digue

eigenaar

RIPET Jacques
tienne aux clochers 149
5100 WEPION

Date:

21/11/2011