

I. F. C.

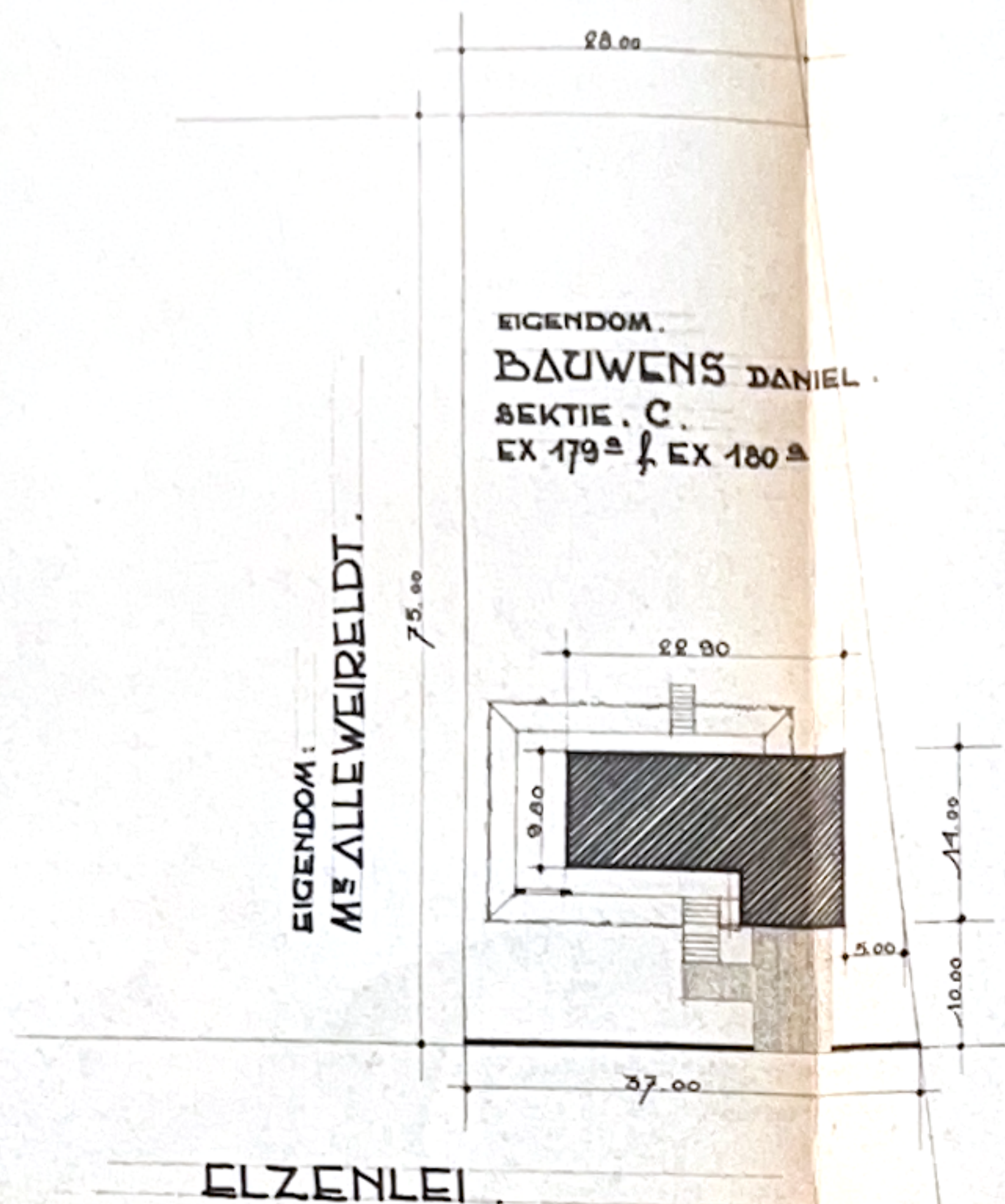

ELZENLEI

: INPLANTINGSSCHETS :

DOSSIER 915/2.

: DOORSNEDEN :
: INPLANTINGSSCHETS :

GET. 26.12.63

ARCHITEKT
Poly SCHERPEREEL
EXPERT. PRWVL 301
KORTRIJK

Goedgekeurd door het College van
Burgemeester en Schepenen in
zitting van de 31 JAN. 1964
Bij Verordening
De Stadssecretaris De Burgemeester



STAD KORTRIJK

ONTWERP TOT HET BOUWEN VAN
EEN BUNGALOW

VOOR REKENING VAN

M^{re} & M^{me} D. BAUWENS TRIGAUT.

WOONACHTIG : BOERDERIJSTR. 52. STABEGEM. HARELBEKE

EIGENDOM GELEGEN : ELZENLEI KORTRIJK

SEKTIE . C. n^o EX 179^a & EX 180^a.



GEZIEN EN GOEDGEKEURD
DE EIGENAAR.

VOOR AANVAARDING
DE AANNEMER.

STAD KORTRIJK
Technische dienst
Plan No. 27/64
Datum : 22-1-1964
Getekend door

DOORSNEDE

VOOR DE GEGEVENS DER DAKCONSTRUKTIE
ZIE DOORSNEDE . C . D .

DAKCONSTRUKTIE .
D .

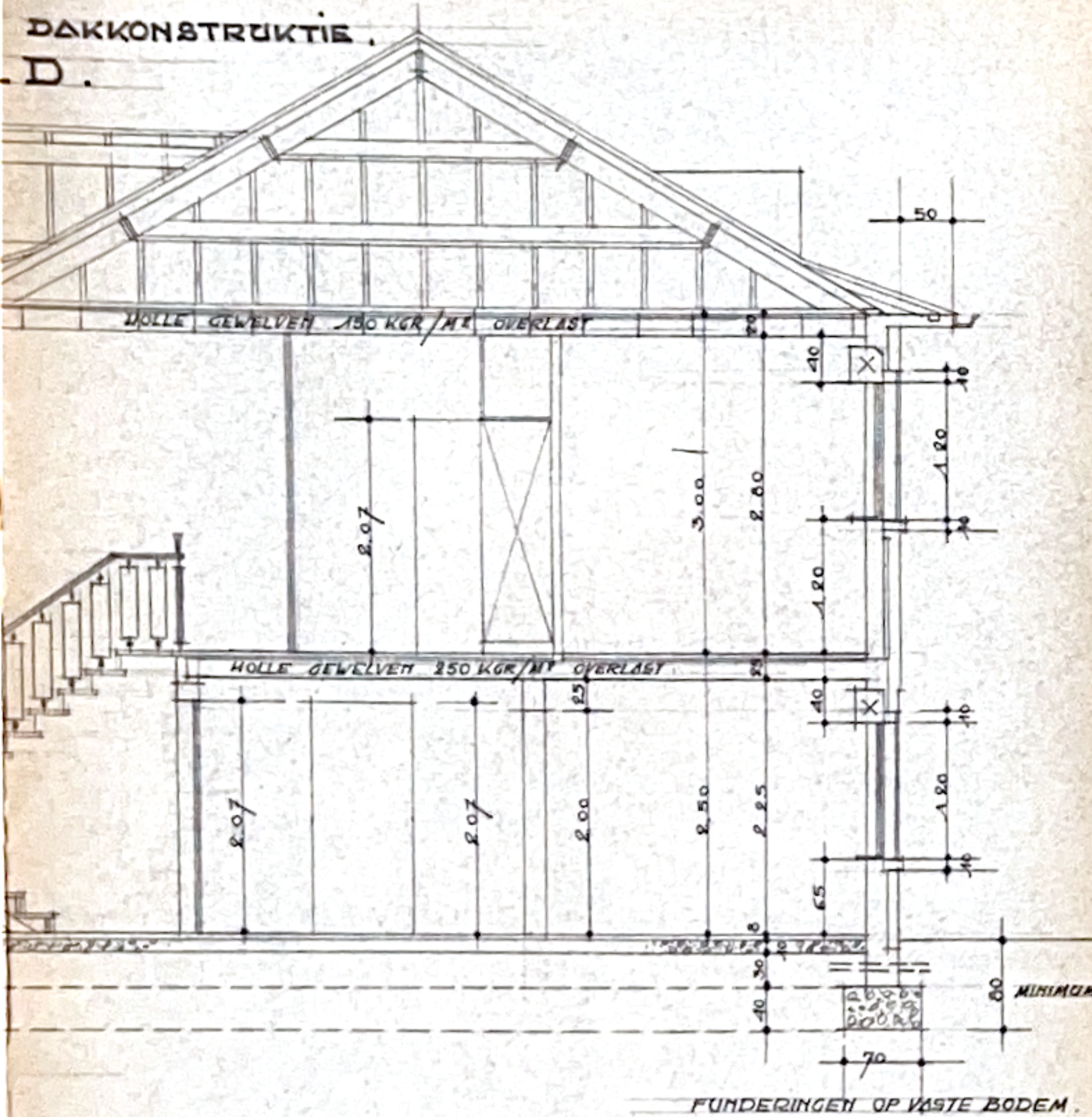

: SNEDE . A . B :

ruimte

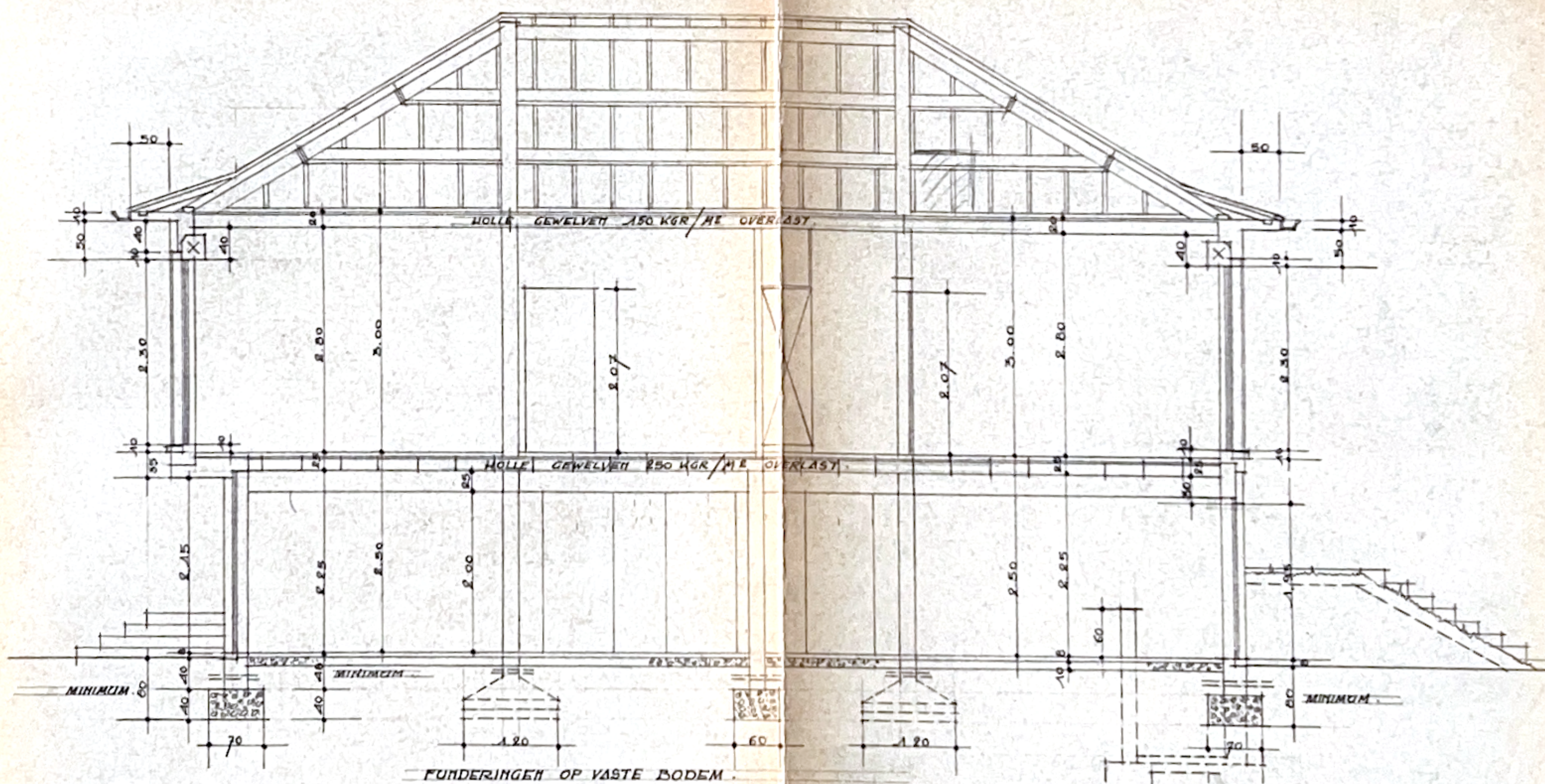

: SNEDE . E . F :

Zijkant garage

