



Externe Dienst voor Technische Controles

□ Haisendallaan 5 - 1652 ALSEMBERG
tel 02 380 52 71 - fax 02 380 89 86

□ Meensestraat 41 - 8500 KORTRIJK
tel 056 35 76 76 - fax 056 35 68 87

e-mail info@vanhemelen.org
BTW BE 0422.507.353

Aanvraagnr. **80986**

Ref. verslag **RAP 201305227**

Proces verbaal van onderzoek van een huishoudelijke elektrische installatie op lage en zeer lage spanning

overeenkomstig de voorschriften van het Algemeen Reglement op de Elektrische Installaties



- Gelijkvormigheidsonderzoek van een huishoudelijke elektrische laagspanningsinstallatie (nieuw - wijziging - uitbreiding)(AREI art. 270)
- Controlebezoek van een bestaande huishoudelijke elektrische laagspanningsinstallatie (AREI art. 271)
- Controlebezoek van een huishoudelijke elektrische laagspanningsinstallatie vóór verzwaring van de aansluiting op het openbaar verdeelnet (AREI art. 276)
- Controlebezoek van een huishoudelijke elektrische laagspanningsinstallatie bij de verkoop van een wooneenheid (AREI art. 276bis)

Eigenaar/beheerder/ uitbater - Naam	CALLIENS		Voornaam	NATHALIE	Postnr	
Adres			Gemeente			
Installateur	WAERDE FRANKY WOLFBERGSTRAAAT 17		Gemeente	WUTVELEGEN		
BTW-nummer	BE0676253896					
of identiteitskaartnr.	-	-	Uitreikingsdatum	-- / -- / --	Gemeente	
Plaats van onderzoek	CALLIENS				Postnr.	8550
Adres	OMMEGADWYSTRAAAT 23				Gemeente	WUTVELEGEN
EAN-code	□□□□□□□□□□□□□□□□				Elektriciteits- verdelers	
installatie	<input type="checkbox"/> tijdelijke installatie / voorlopige aansluiting voor werf / festiviteiten	<input checked="" type="checkbox"/> wooneenheid (huis, appartement, andere)	<input type="checkbox"/> huishoudelijke werkeenheid	<input type="checkbox"/> gemeenschappelijke delen van een residentiële eenheid		

Algemene beschrijving van de aansluiting	Algemene beschrijving van de stroombanen en hun beschermingen
U _{nom} (V ac/dc)	Winkel 230V A, B, C, : 2P+N 16A/16A 5/16A : 403V/16A
Ø voedingskabel (mm²)	Winkel 40 : 2P+N 16A/16A 5/16A : 403V/16A
I _{nom} aansluiting (A)	Winkel 40 : 2P+N 16A/16A 5/16A : 403V/16A
Type alg. schakelaar	
Aantal borden	1 E, F, G, H : 2P+N 16A/16A 5/16A : 403V/16A
Aantal eindstroombanen	
Type aardelektrode	Shakel I : 2P+N 16A/16A 5/16A : 403V/16A
Algemene diff.stroom.inr.	Winkel 40 : 2P+N 16A/16A 5/16A : 403V/16A
Bijkomende diff.stroom.inr.	Winkel 40 : 2P+N 16A/16A 5/16A : 403V/16A
Vaste verwarmingstoestellen (aantal - kW) :	Winkel 40 : 2P+N 16A/16A 5/16A : 403V/16A

Metingen	Meetapparaat : apparaat waarvan de inspecteur titularis is	Onderzoek uitgevoerd overeenkomstig : procedure TD-E-01
Aardspreidingsweerstand :	12,7 Ω Isolatiweerstand (250/500/1000V) :	6 MΩ Werking differentieelstroominrichting : OK/NOK Continuïteit PE-geleiders & equipot. : OK/NOK

Inbreuken (AREI - art.) / Bemerkingen (opm.)

GEEN

Aanvullend bezoek bij onderzoek (ref.) : RAP ___ / ___ - ___

Besluit

De elektrische installatie **voldoet** aan de voorschriften van het A.R.E.I.
De ingangsklemmen van de automatische differentieelstroominrichting, geplaatst aan het begin van de installatie, werden ontoegankelijk gemaakt door verzegeling. Het (de) eendraads- en opstellingsschema(s) werden voor gezien getekend / werden opnieuw geïsoleerd.
De volgende periodieke controle moet worden uitgevoerd binnen de door de van kracht zijnde reglementering voorgeschreven termijn. (art. 271)

De elektrische installatie **voldoet niet** aan de voorschriften van het A.R.E.I.
De werken, nodig om de inbreuken te doen verdwijnen die opgemerkt werden tijdens het controlebezoek, moeten zonder vertraging uitgevoerd worden en alle maatregelen moeten getroffen worden opdat de in overtreding zijnde installatie, indien zij in dienst blijft, geen gevaar vormt voor de personen of goederen.
Een aanvullend bezoek moet door hetzelfde organisme worden uitgevoerd voor :

Volgend controlebezoek uiterlijk op :	Elar 2032	Agent-onderzoeker (naam - nr - handtekening)	J. VAN HEMELEN KEURINGSORGANISME VZW inspecteur (6) DECONINCK Jean-Pierre	Datum onderzoek :	Elar 2032
---------------------------------------	------------------	--	--	-------------------	------------------

Wettelijke verplichtingen, nota's en algemene voorwaarden op keerzijde.

RAP-E-901 (01.07.2008)

52038

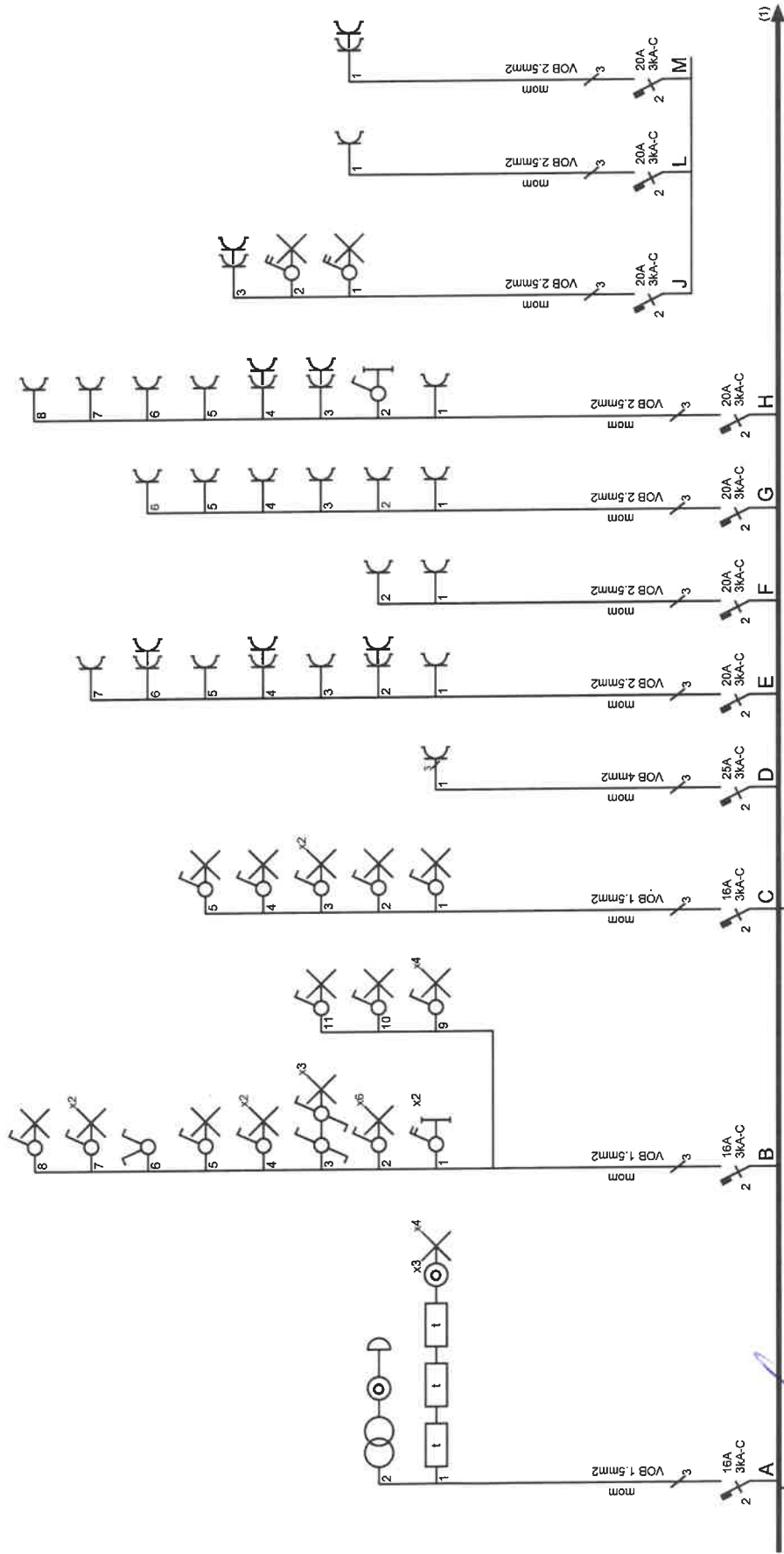

Ovaere Franky
 BE 0678.253.296
 Wulfsbergstraat 13a
 8550 Zwevegem

Verantw. uitvoering

14-05-2013

Callens Nathalie
 Ommegangstraat 23
 8550 Zwevegem
 EAN ?

Afgev. erkend organisme

VAN HEMELÉN
 KEURINGSORGANISME VZW
 inspecteur (6)
 DECONINCK Jean-Pierre



Afgev. erkend organisme
VH J. VAN HEMELEIN
 NEUWINGSOORGANISME VZW
 Inspecteur (6)
 DECONINCK Jean-Pierre

Callens Nathalie
 Ommegangstraat 23
 8550 Zwevegem
 EAN ?

Verantw. uitvoering

Ovaere Franky
 BE 0678.253.296
 Wulfsbergstraat 13a
 8550 Zwevegem

bovenverdieping Ommegangstr 23 Zwev

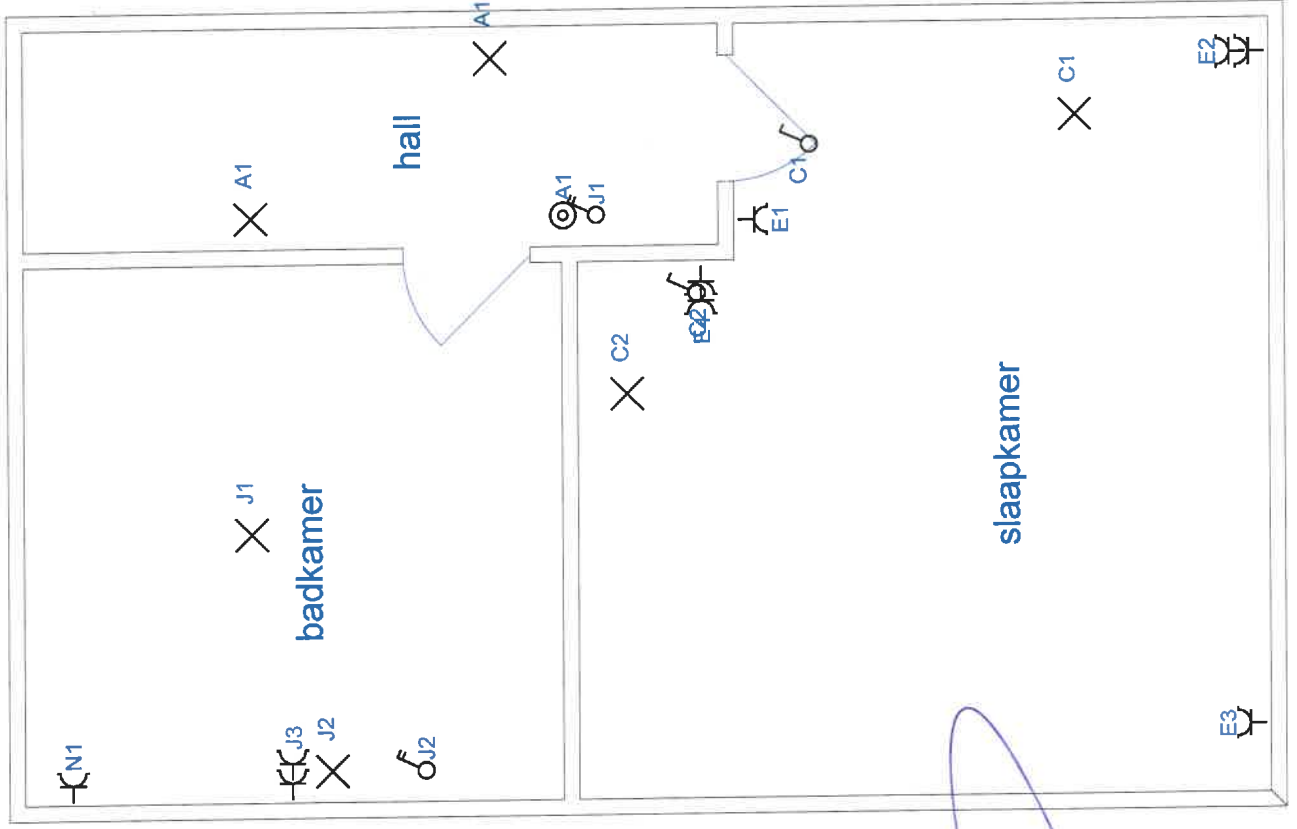

VH J. VAN HEMELEEN
KEURINGSORGANISME VZW
inspecteur (6)
DECOINCK Jean-Pierre

Handwritten signature in blue ink, appearing to read 'J. Van Hemelen'.

zolderverd. Ommegangstr 23 Zweve

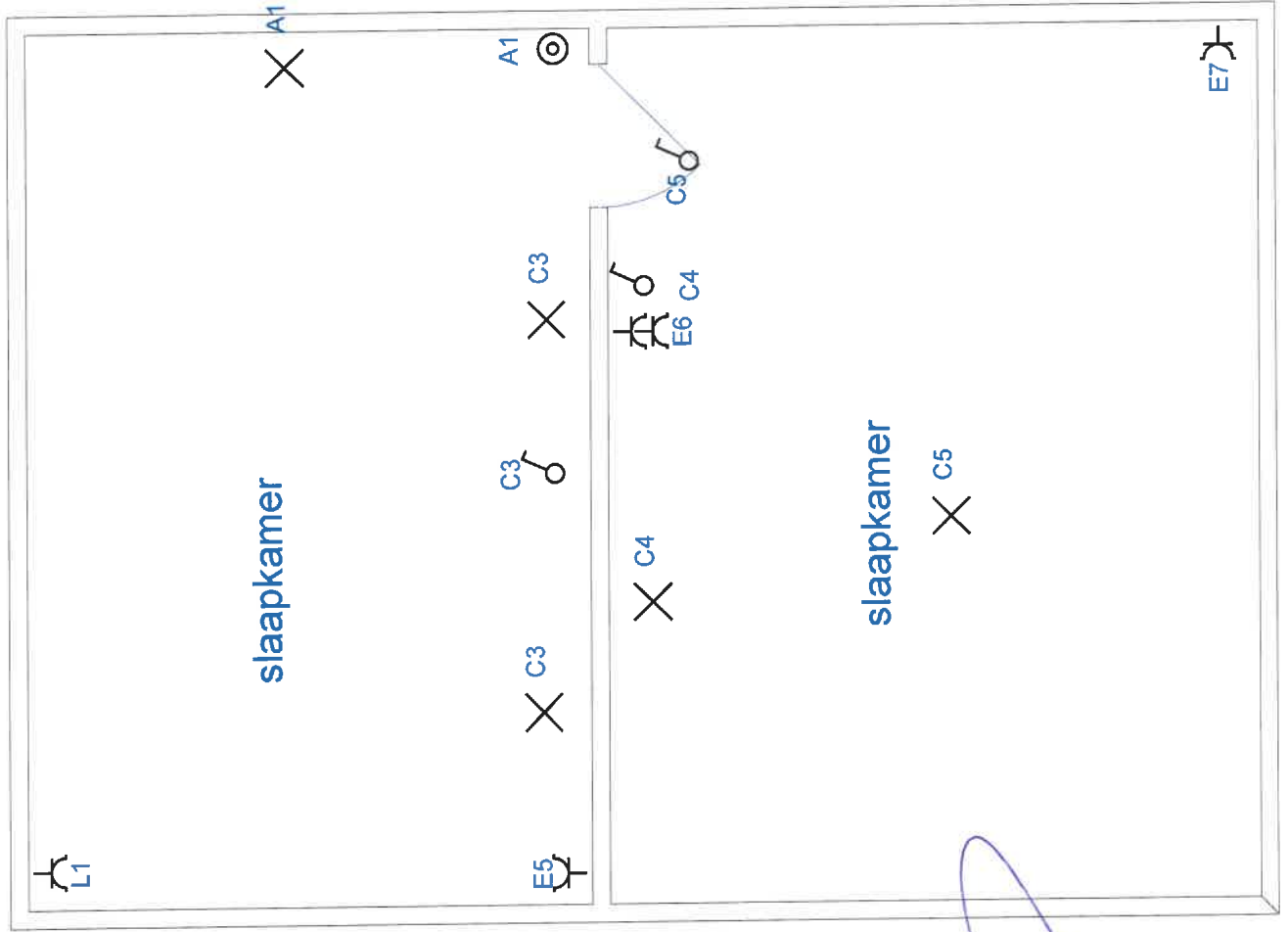

V. VAN HEMELLEN
KEURINGSORGANISME VZW
inspecteur (6)
DECONINCK Jean-Pierre

[Handwritten signature]

kelderverd. Ommegangstr 23 Zvev

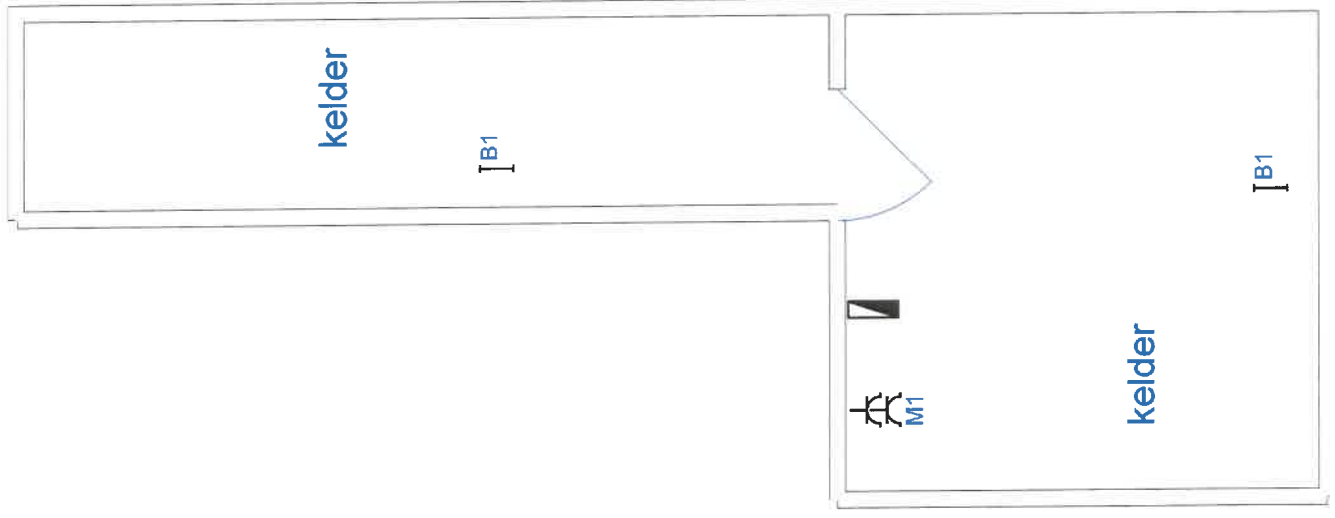

J. VAN HEMELLEN
KEURINGSORGANISME VZW
inspecteur (6)
DECOMINCK Jean-Pierre

Handwritten signature in blue ink

Handwritten date: 201901

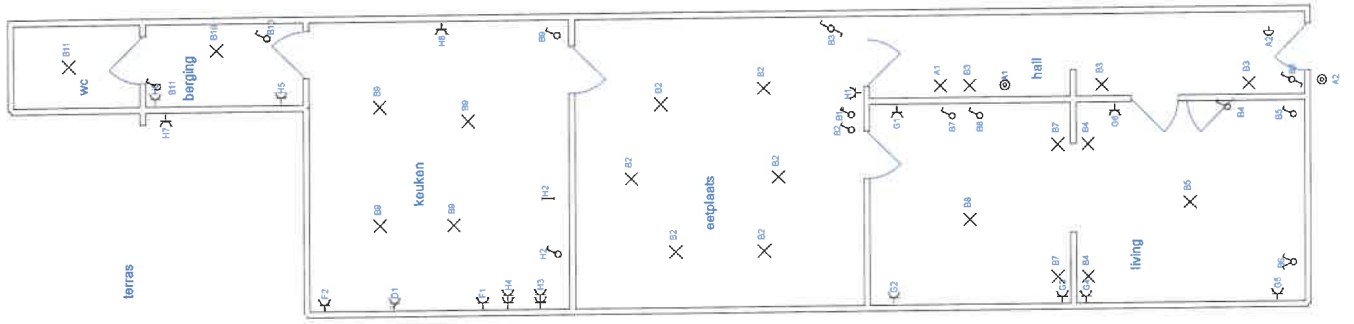

VH
J. VAN HEMELLEN
KEURINGSORGANISATIE VZW
inspecteur (6)
DECONINCK Jean-Pierre

Handwritten signature in blue ink

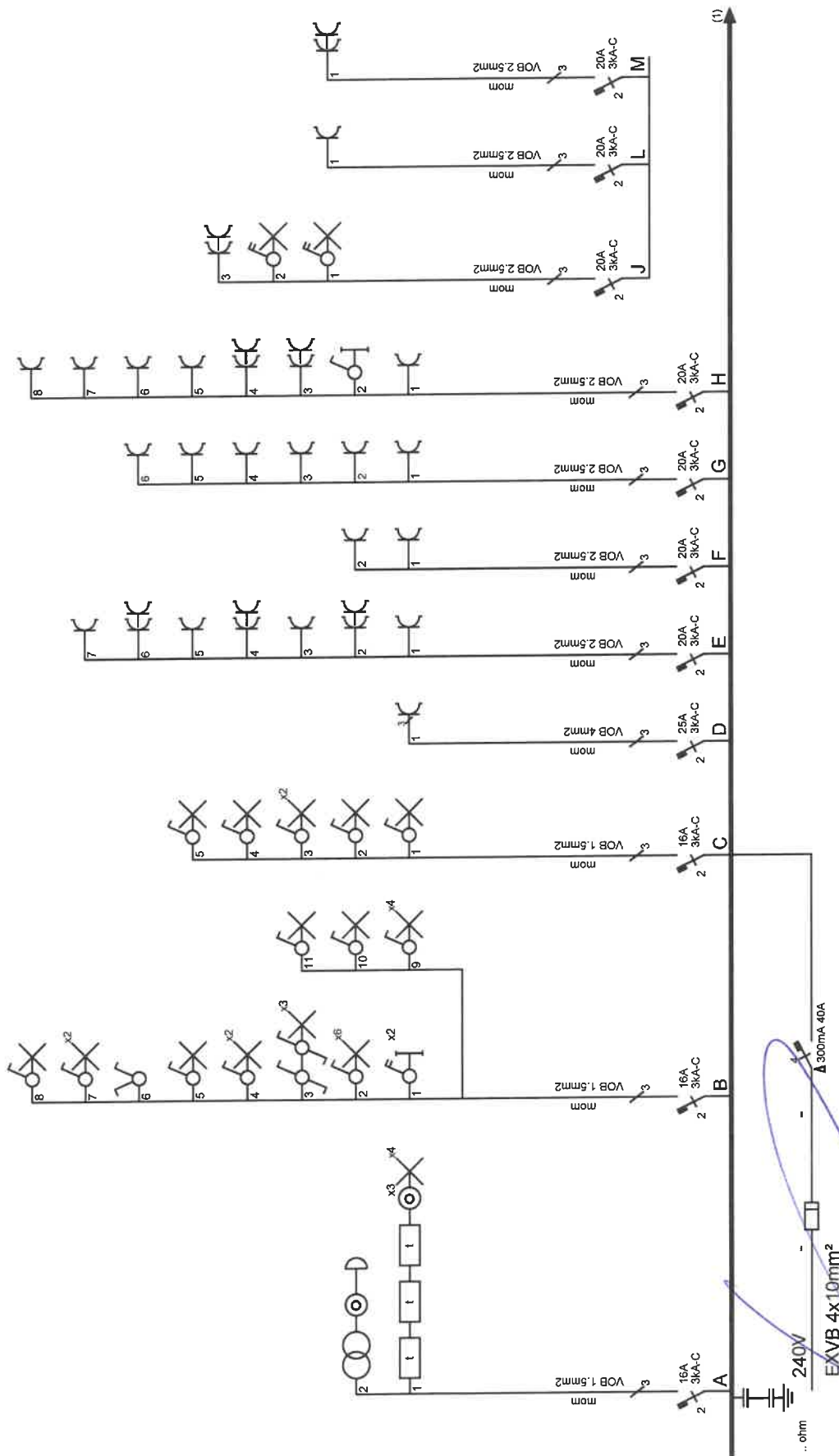

Ovaere Franky

BE 0678.253.296

Wulfsbergstraat 13a
8550 Zwevegem

Verantw. uitvoering

14-05-2013

Callens Nathalie
Ommegangstraat 23
8550 Zwevegem
EAN ?

Afgeve erkend organisme
J. VAN HEMELZEN
KEURINGSGORGANISME VZW
inspecteur (6)
DECOMINCK Jean-Pierre

Handwritten signature

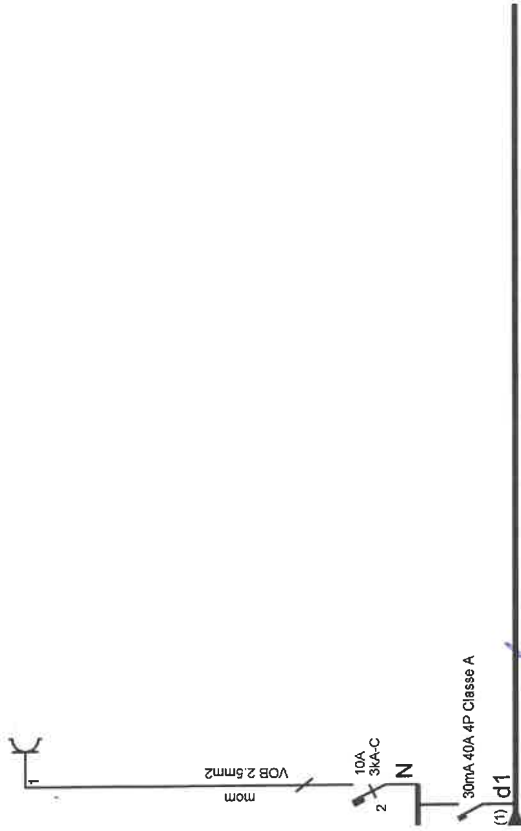

Afgev. erkend organisme

Callens

Callens Nathalie
Ommegangstraat 23
8550 Zwevegem
EAN ?

Verantw. uitvoering

Ovaere Franky
BE 0678.253.296
Wulfsbergstraat 13a
8550 Zwevegem

bovenverdieping Ommegangstr 23 Zwev

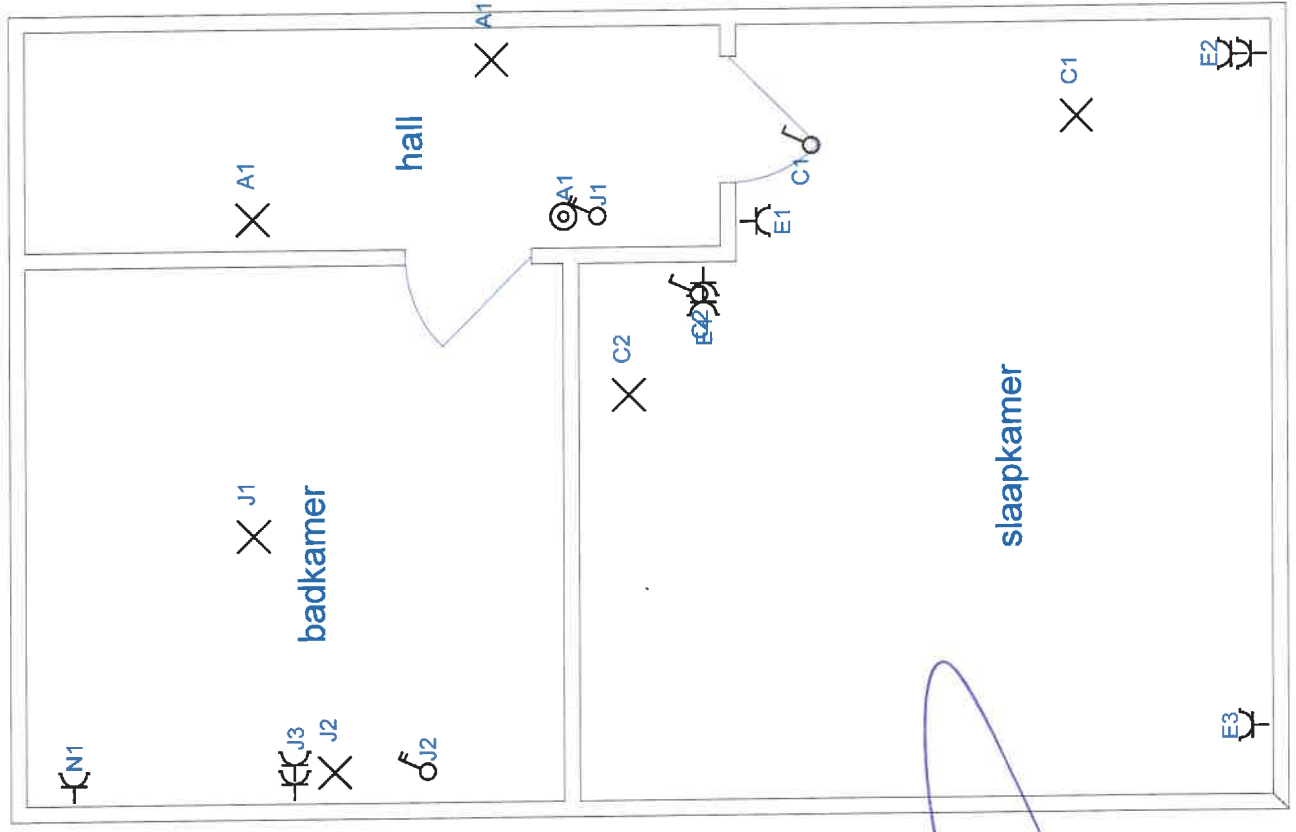

J. VAN HEMELEN
KEURINGSORGANISME VZW
inspecteur (G)
DECONINCK Jean-Pierre

2017

[Handwritten signature]

zolderverd. Ommegangstr 23 Zweve

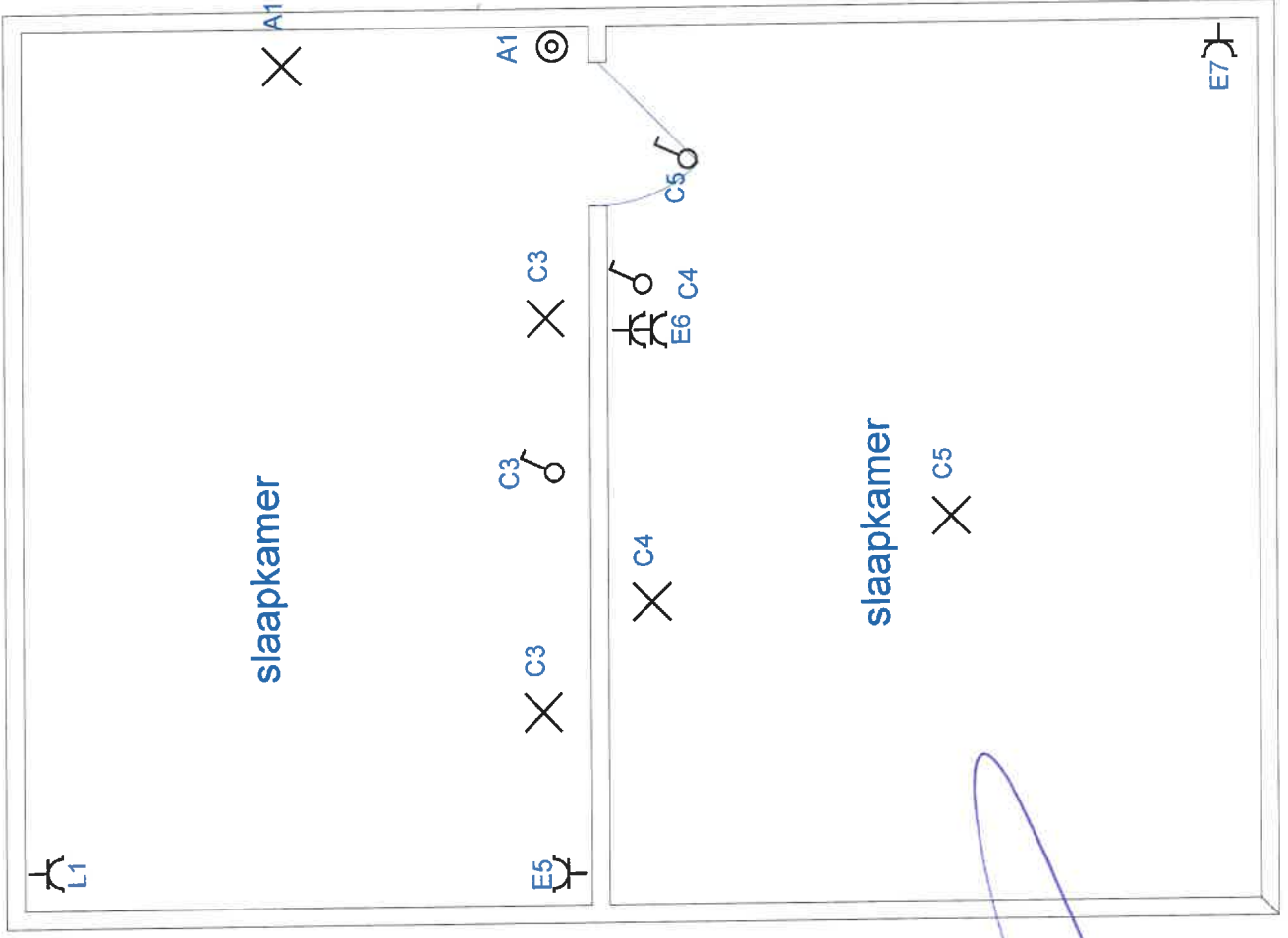

VH J. VAN HEMELE
KEURINGSORGANISME VZW
inspecteur (6)
DECONINCK Jean-Pierre

22-05-2013

kelderverd. Ommegangstr 23 Zvev

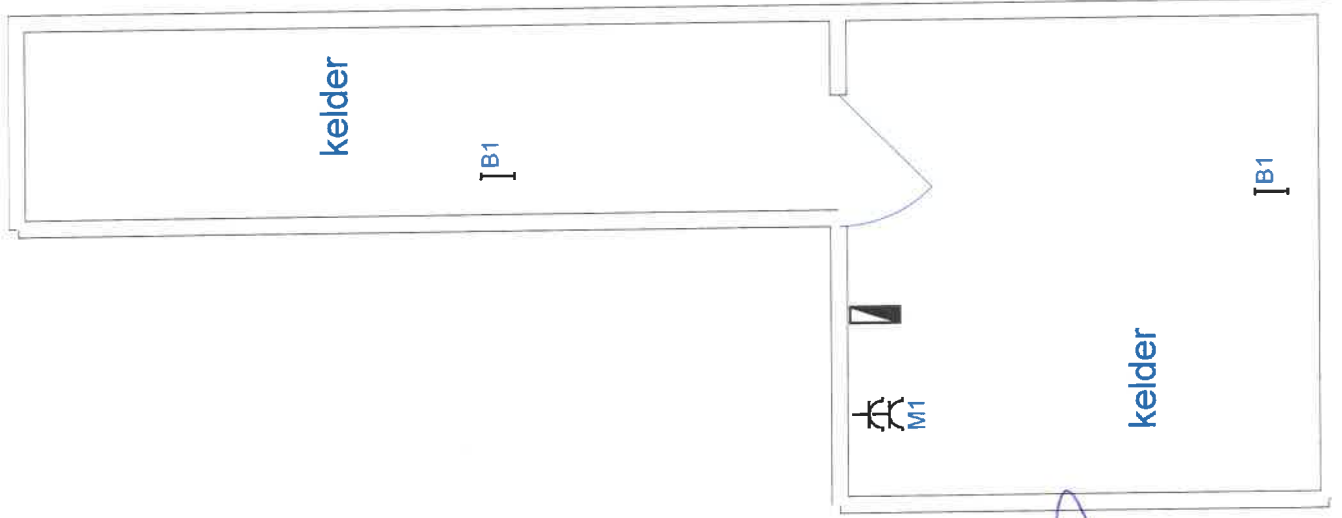

VH
J. VAN HEMELLEN
KEURINGSORGANISME VZW
inspecteur (6)
DECOMINCK Jagt-Pierre

benedenverd Ommegangstr 23 Zwev

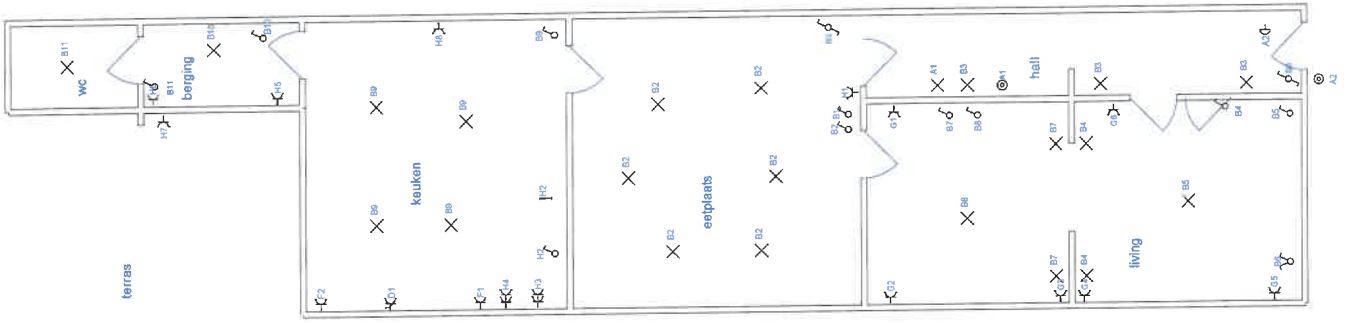

VH
J. VAN HEMELE
KEURINGSORGANISME VZW
inspecteur (6)
DECONINCK Jean-Pierre

J. Van Hemelen