



Beter Zeker.
Bien Sûr.

PROCES-VERBAAL VAN HET ONDERZOEK VAN
EEN ELEKTRISCHE LAAGSPANNINGSINSTALLATIE

DE INSTALLATIE IS CONFORM

Het onderzoek gebeurt volgens werkinstructie 10e006 of 10e008 op basis van de hieronder vermelde voorschriften.

Uw controle werd uitgevoerd door BTVVZW, kantoor BTV West-Maanderen, Jan Breydelstraat 93, 8530 HARELBEKE
T: 056 70 54 05, E: btv.westvlaanderen@btvcontrol.be

Verslagnummer: 0521-171123-02 Datum van het onderzoek: 23/11/2017
Extra controle datum:

ALGEMENE GEGEVENS:

ADRES INSTALLATIE: JANSSENS MICHAEL
DOORNIKSESTEENWEG 3B APP 11
8580 AVELGEM

EIGENAAR: JANSSENS MICHAEL
Adres: DOORNIKSESTEENWEG 3B APP 11
8580 AVELGEM

OPDRACHTGEVER: JANSSENS MICHAEL
Adres: DOORNIKSESTEENWEG 3B
8580 AVELGEM

INSTALLATEUR: BESTAAND
Adres:

Visualisatie van de installatie

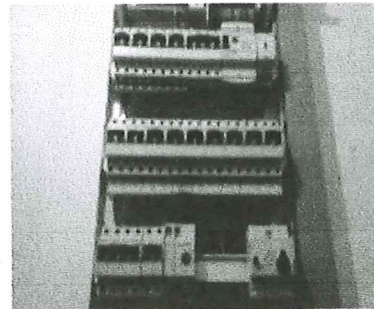

BTW of IK:

EAN: DNB Teller nr. Index:

ALGEMENE BESCHRIJVING EN KENMERKEN:

Aard installatie:	Na 01/10/01	Type der Lokalen:	Appartement
Begin werken fundering:	3x400V + N	Elektrische installatie:	Na 01/10/01
Aansluiting spanning:	4 x 10 mm ²	AREI art.:	06
Voedingskabel hoofdboard:	Lus	Bescherming van de aansluiting:	25 A
Type van de aardelektrode:	2	Alg. schakelaar: type:	4p 40A/000mA
Aantal borden:		Aantal eindstroombanen:	10
Uitwendige invloedsfactoren:		Schema:	TT

ONDERZOEK:

Controlebezoek volgens: AREI art. 271,
Aard van het onderzoek: Controlebezoek

METINGEN

RA: 6.6 Ohm Ri tot >5 MOhm



Beter Zeker.
Bien Sûr

PROCES-VERBAAL VAN HET ONDERZOEK VAN
EEN ELEKTRISCHE LAAGSPANNINGSINSTALLATIE

BESCHRIJVING

Zie teendraadschema en situatieschema in bijlage.

VASTGESTELDE INBREUKEN

Geen

NOTA'S

1. De verlichtingsposten zijn nog niet allemaal geïnstalleerd.

Besluit De installatie is conform.
De eindmetri- en situatieschema's werden voor gezien getekend.
De installatie dient opnieuw gecontroleerd te worden op 23/11/2042 (art. 271 AR) als ook voor de ingebruikname van elke belangrijke wijziging of fundamentele uitbreiding, uitgevoerd voor deze datum.

De agent-onderzoeker,
0521 NELS HEYDENS

voor De Directeur

UITGEVOERDE CONTROLE I

1. De installatie is conform de voorschriften van de Vlaamse Reguleerder voor de Elektriciteitsvoorziening (Vlaamse Reguleerder voor de Elektriciteitsvoorziening - VREG).
2. De controle van de uitvoering van de elektrische installatie overeenkomstig de voorschriften van de Vlaamse Reguleerder voor de Elektriciteitsvoorziening (Vlaamse Reguleerder voor de Elektriciteitsvoorziening - VREG) is uitgevoerd op de volgende punten:
3. De controle van de elektrische installatie is uitgevoerd op de volgende punten:
4. De controle van de elektrische installatie is uitgevoerd op de volgende punten:
5. De controle van de elektrische installatie is uitgevoerd op de volgende punten:
6. De controle van de elektrische installatie is uitgevoerd op de volgende punten:
7. De controle van de elektrische installatie is uitgevoerd op de volgende punten:
8. De controle van de elektrische installatie is uitgevoerd op de volgende punten:
9. De controle van de elektrische installatie is uitgevoerd op de volgende punten:
10. De controle van de elektrische installatie is uitgevoerd op de volgende punten:

PLICHTEN VAN DE EIGENAAR, EIGENDEELDER, HUURDER I

1. De eigenaar, de eigendeeler, de huurder of de gebruiker van de elektrische installatie is verantwoordelijk voor de veiligheid van de elektrische installatie.
2. De eigenaar, de eigendeeler, de huurder of de gebruiker van de elektrische installatie is verantwoordelijk voor de veiligheid van de elektrische installatie.
3. De eigenaar, de eigendeeler, de huurder of de gebruiker van de elektrische installatie is verantwoordelijk voor de veiligheid van de elektrische installatie.
4. De eigenaar, de eigendeeler, de huurder of de gebruiker van de elektrische installatie is verantwoordelijk voor de veiligheid van de elektrische installatie.
5. De eigenaar, de eigendeeler, de huurder of de gebruiker van de elektrische installatie is verantwoordelijk voor de veiligheid van de elektrische installatie.
6. De eigenaar, de eigendeeler, de huurder of de gebruiker van de elektrische installatie is verantwoordelijk voor de veiligheid van de elektrische installatie.
7. De eigenaar, de eigendeeler, de huurder of de gebruiker van de elektrische installatie is verantwoordelijk voor de veiligheid van de elektrische installatie.
8. De eigenaar, de eigendeeler, de huurder of de gebruiker van de elektrische installatie is verantwoordelijk voor de veiligheid van de elektrische installatie.
9. De eigenaar, de eigendeeler, de huurder of de gebruiker van de elektrische installatie is verantwoordelijk voor de veiligheid van de elektrische installatie.
10. De eigenaar, de eigendeeler, de huurder of de gebruiker van de elektrische installatie is verantwoordelijk voor de veiligheid van de elektrische installatie.

De eigenaar, de eigendeeler, de huurder of de gebruiker van de elektrische installatie is verantwoordelijk voor de veiligheid van de elektrische installatie.

WELKE STAPPEN NEMEN ALS INSTALLATIE CONFORM IS

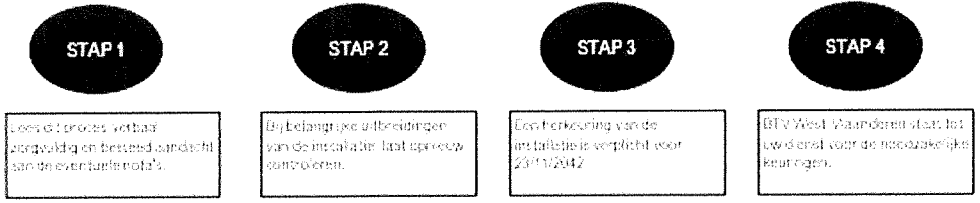

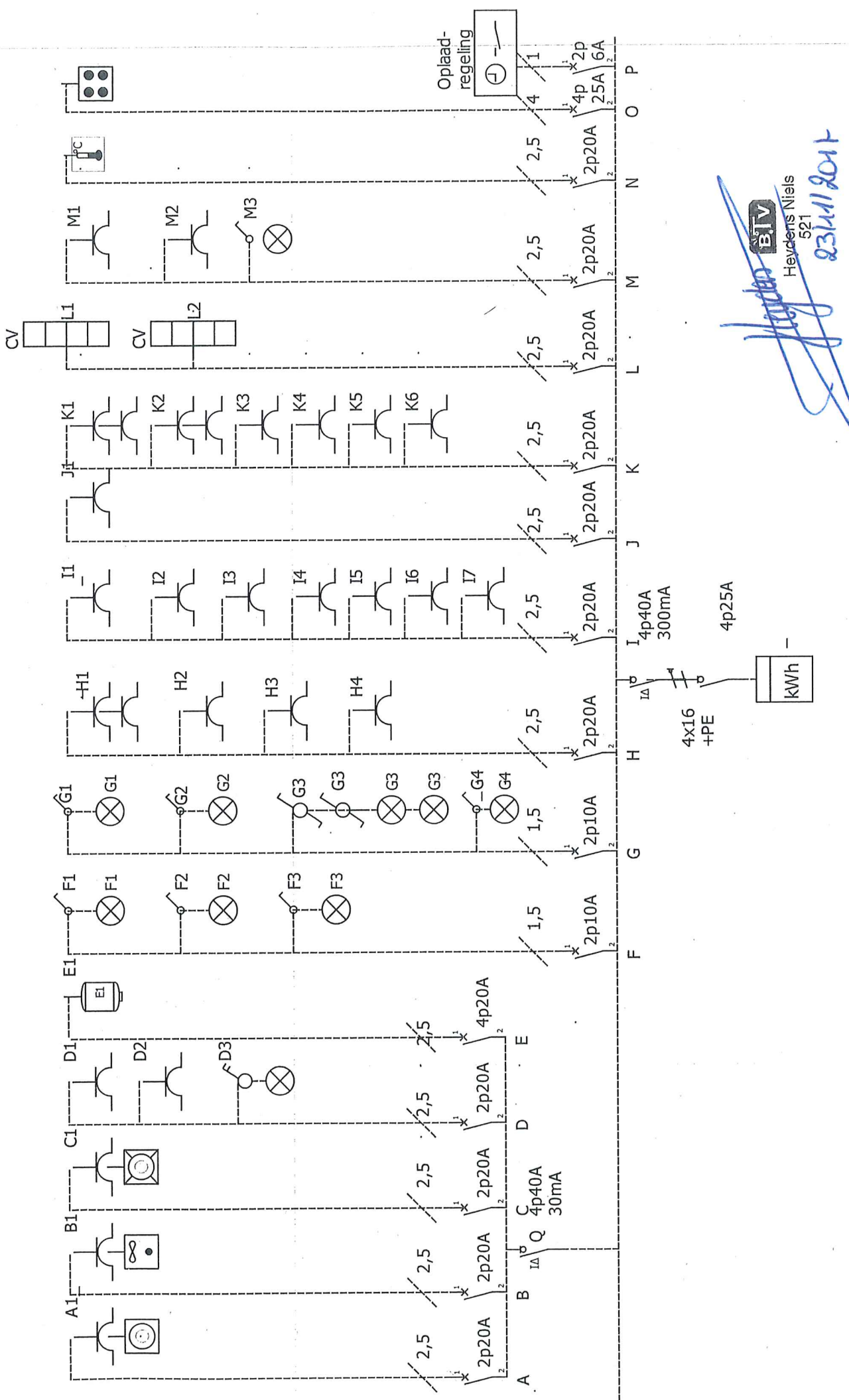

[Handwritten signature]
BIV
 Hevdens Niels
 521
 23/11/2017

Author: Michaël Janssens	File: Dagtarief 3N400V + PE
Date:	Folio: 1/1
EENDRAADSHEMA - 8580 AVELGEM, DOORNIKSESTEENWEG 3b11	

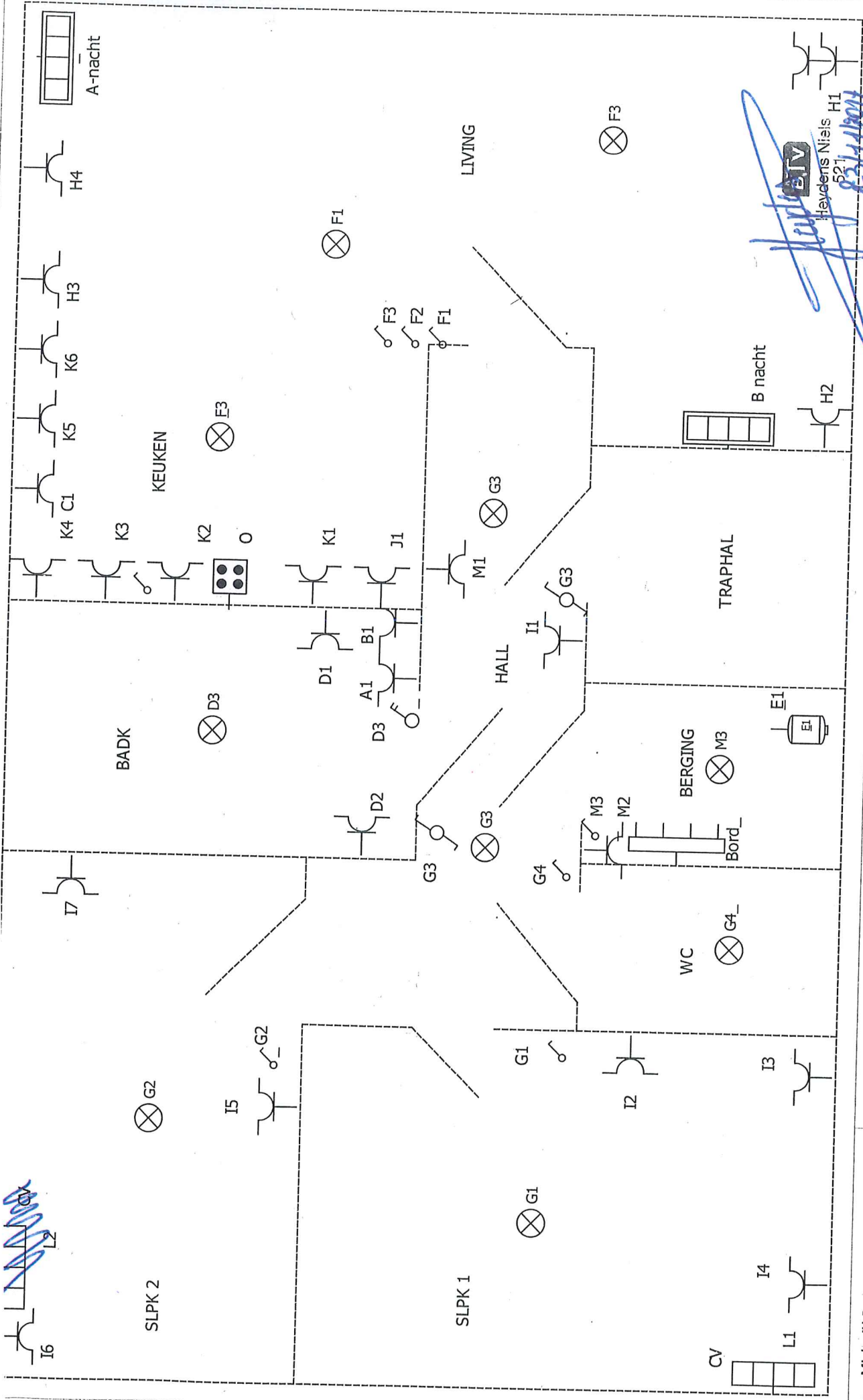

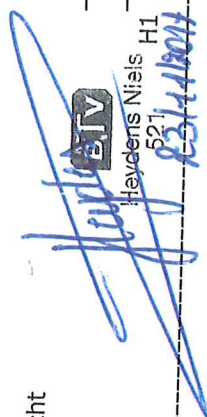

 Hevdens Nials
 521
 831412011

File: Dag + nacht 3N400 + PE
 Folio: 1/1

Situatieschema - 8580 AVELGEM, DOORNIKSESTEENWEG 3b11

Author: Michaël Janssens

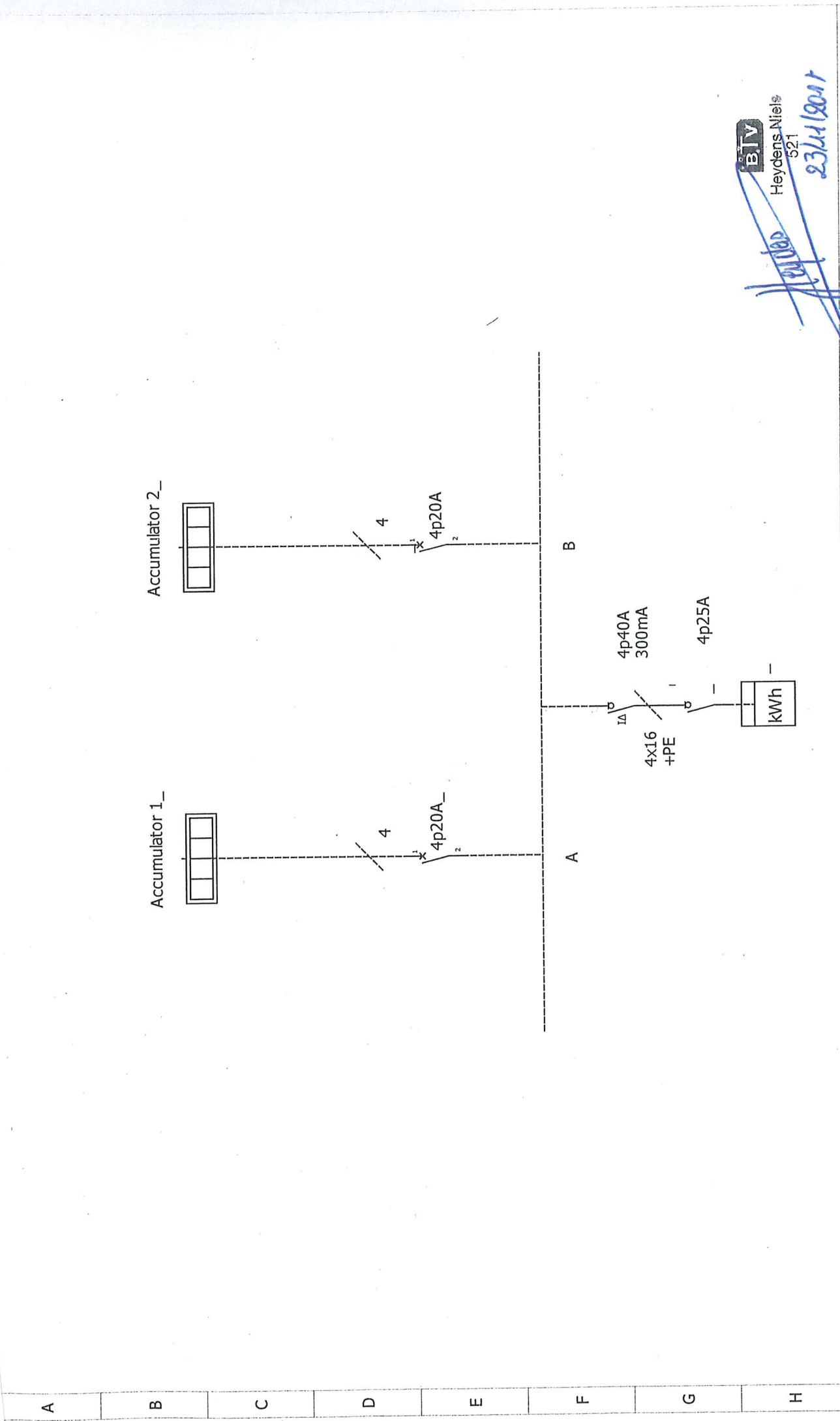
Date:



BTV
 Heydens Niels
 521
 23/11/2017

File: Nachttarif 3N400V + PE
 Folio: 1/1

EENDRAADSCHEMA - 8580 AVELGEM, DOORNIKSESTEENWEG 3b11

Author: Michaël Janssens
 Date:

A B C D E F G H

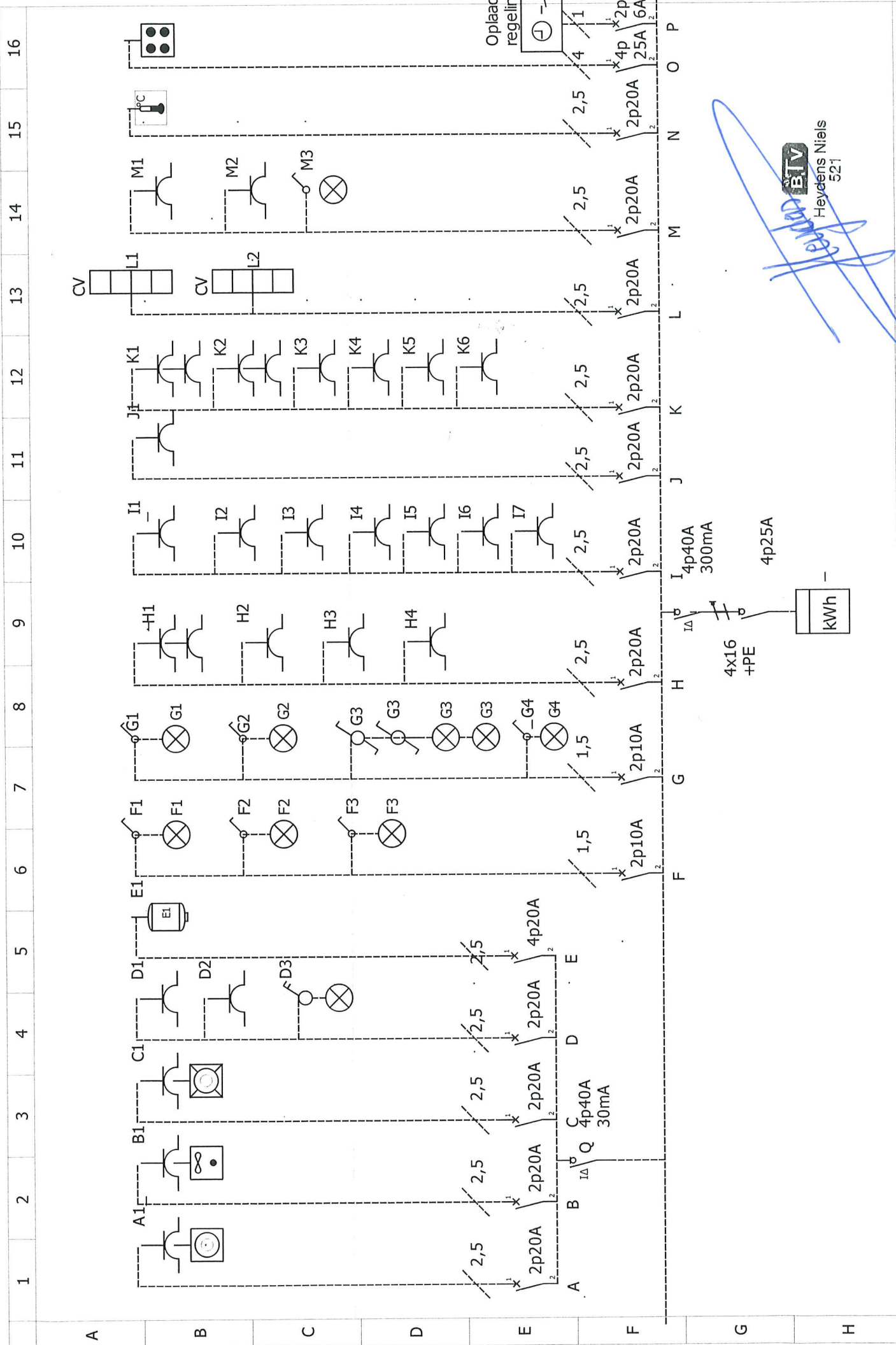

File: Dagtarief 3N400V + PE

Folio: 1/1

EENDRAADSHEMA - 8580 AVELGEM, DOORNIKSESTEENWEG 3b11

Author: Michaël Janssens

Date:

16 15 14 13 12 11 10 9 8 7 6 5 4 3 2 1

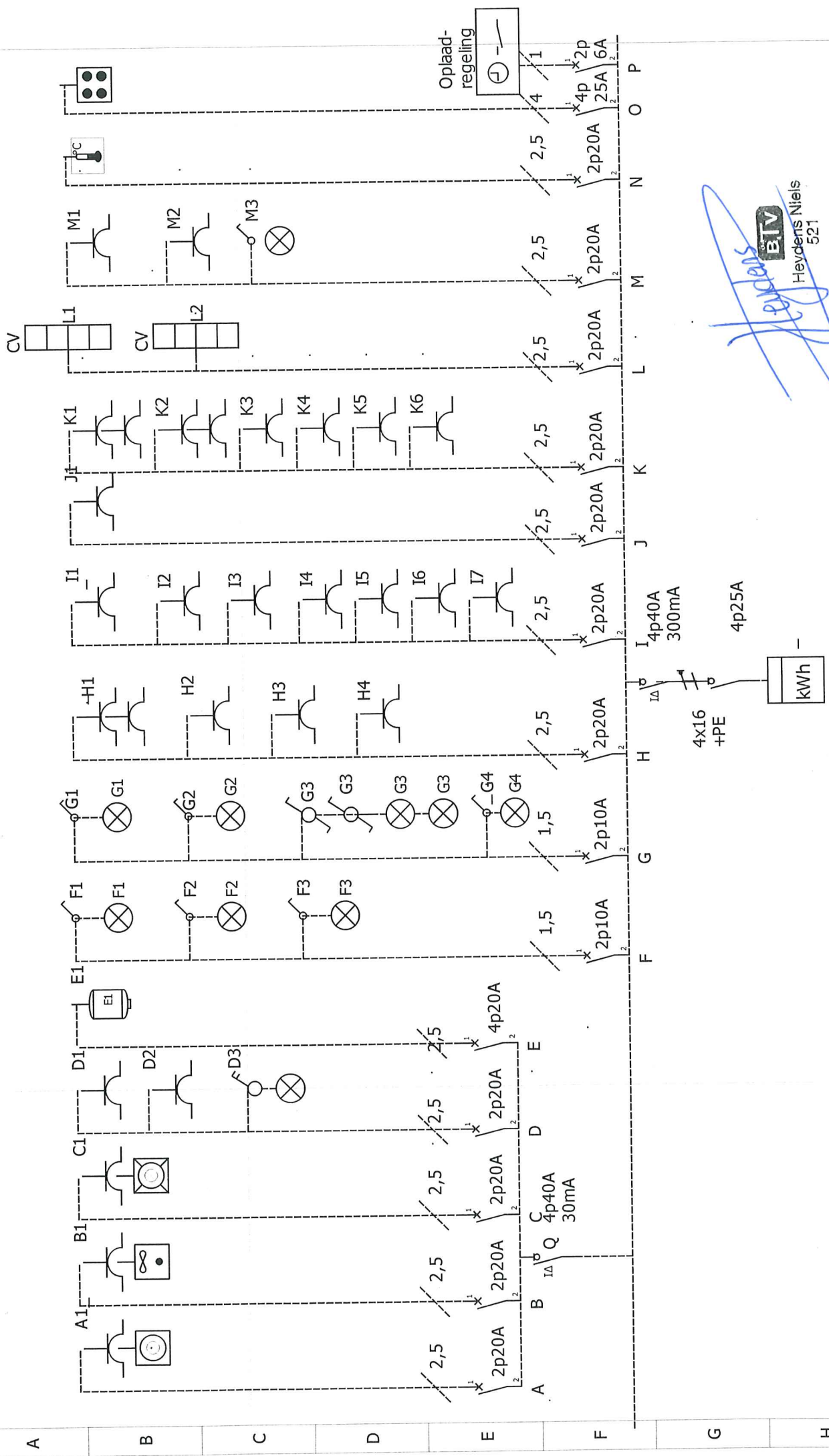

Handwritten signature
BTV
 Hevdenis Niels
 521

File: Dagtarief 3N400V + PE

Folio: 1/1

EENDRAADSHEMA - 8580 AVELGEM, DOORNIKSESTEENWEG 3b11

Author: Michaël Janssens

Date:

1 2 3 4 5 6 7 8 9 10 11 12 13 14 15 16 17

A B C D E F G H

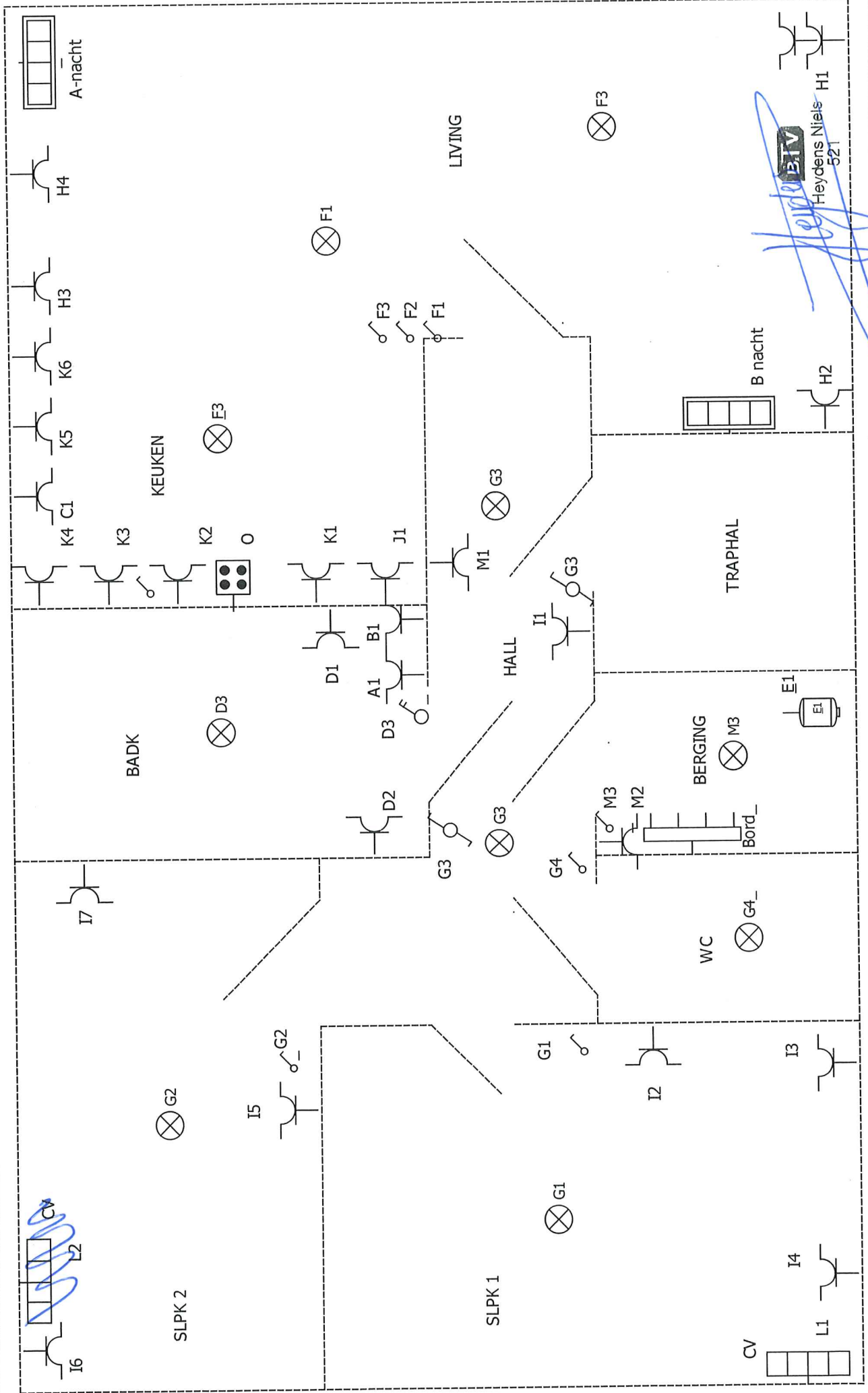

Heydens Niels
 521
 BTV
 Heydens Niels
 521

File: Dag + nacht 3N400 + PE
 Folio: 1/1

Situatieschema - 8580 AVELGEM, DOORNIKSESTEENWEG 3b11

Author: Michaël Janssens

Date:

A B C D E F G H

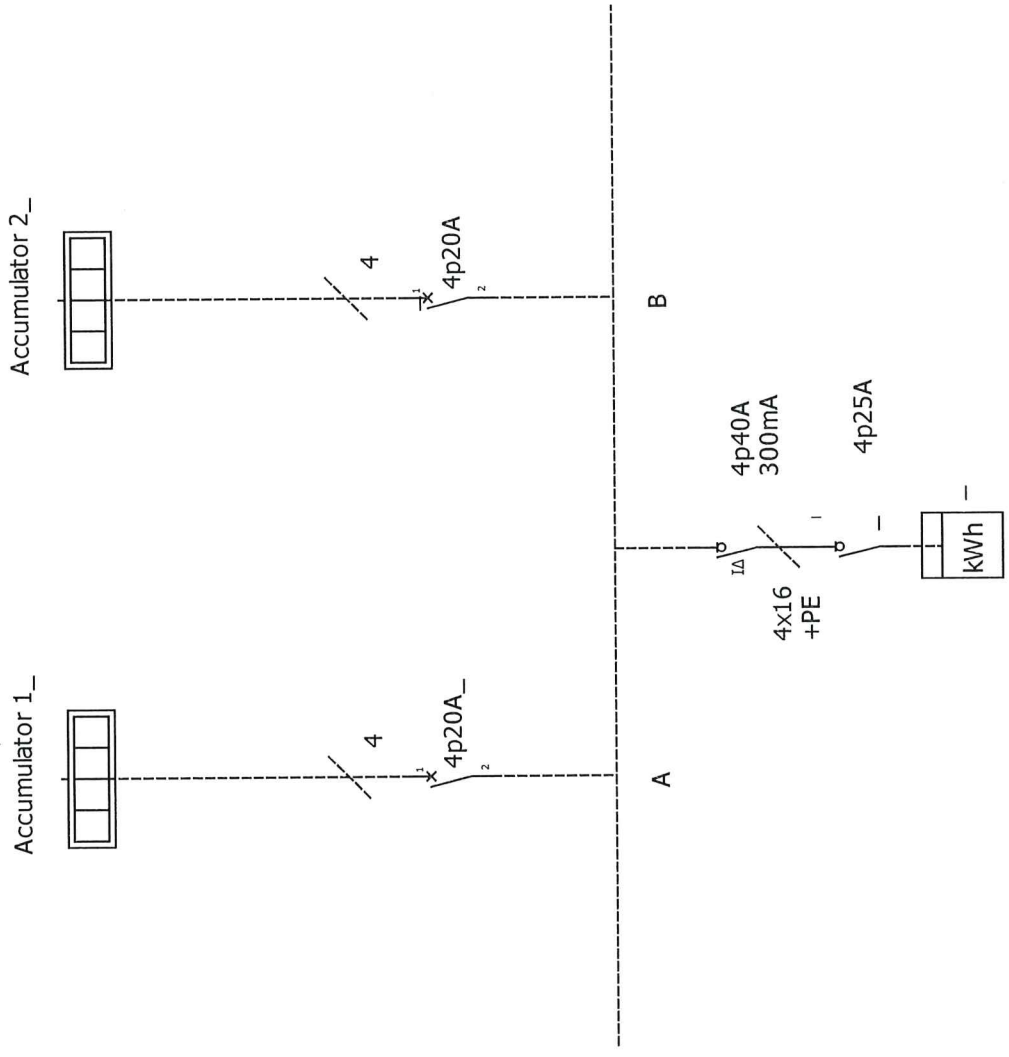

Handwritten signature
B.T.V.
 Heydens Niels
 521

1 2 3 4 5 6 7 8 9 10 11 12 13 14 15 16 17

A B C D E F G H

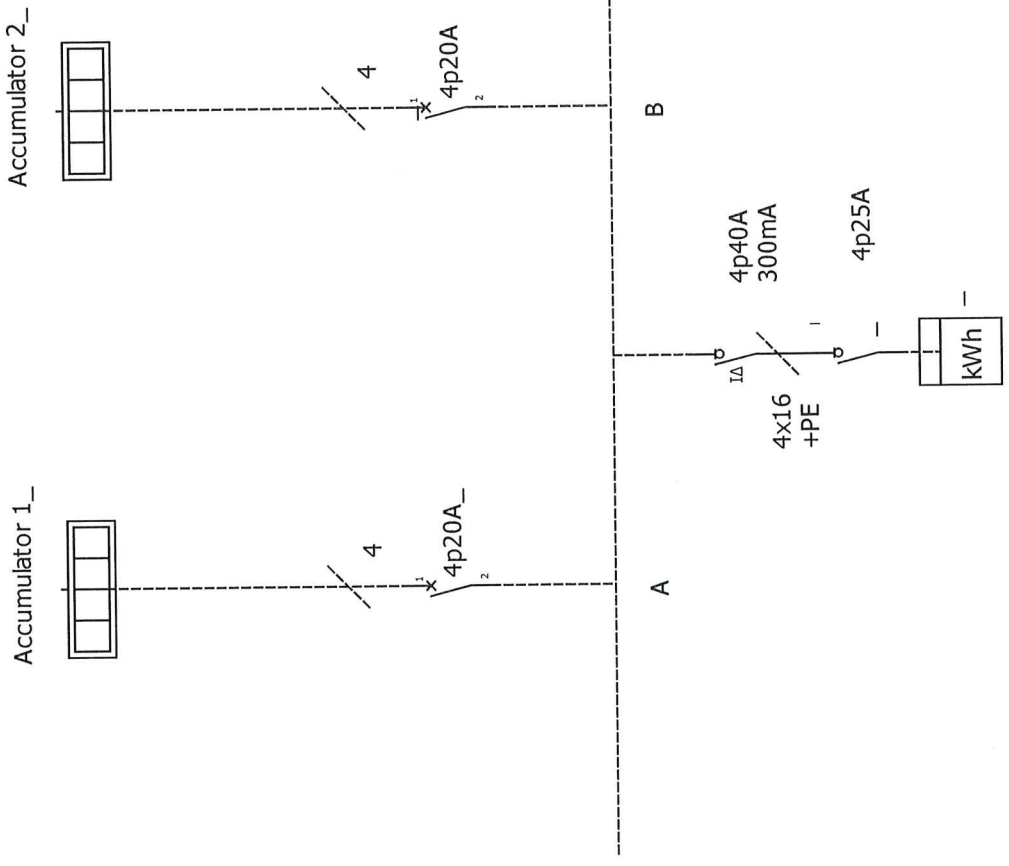

Heydens
RTV
 Heydens Niels
 521

File: Nachttarif 3N400V + PE
 Folio: 1/1

EENDRAADSHEMA - 8580 AVELGEM, DOORNIKSESTEENWEG 3b11

Author: Michaël Janssens
 Date:

