

DE INSTALLATIE IS CONFORM

Datum(s) van controle: 20/02/2026 12:51 13:17 **Uitgiftedatum verslag:** 20/02/2026
Verslagnummer: 0918-260220-03

Identificatie van het erkend organisme en de agent-bezoeker:

Naam: Normec BTV

Adres: Roderveldlaan 2, 2600 Berchem

T: 056 70 54 05 E: westvlaanderen-btv@normecgroup.com Ondernemingsnummer: 0406.486.616

De agent-bezoeker: nummer 0918

Identificatie van derden:

Opdrachtgever: ELEKTRICITEITSWERKEN FRELEC

Adres: KLOOSTERSTRAAT(MAR) 53, 8510 KORTRIJK

Naam eigenaar, uitbater of beheerder: HILDE GOUSSEAU

Adres: OMMEGANGSTRAAT 1J3, 8550 ZWEVEGEM

Verantwoordelijke voor de uitvoering van het werk: ELEKTRICITEITSWERKEN FRELEC

Adres: KLOOSTERSTRAAT(MAR) 53,8510 KORTRIJK

BTW-nummer: 1000050895

Identificatie van de elektrische installatie:

Naam: HILDE GOUSSEAU

Adres: OMMEGANGSTRAAT 1J3, 8550 ZWEVEGEM

EAN- code: 541448820071174226

Nummer teller: 1SAG1200162258

Private hoogspanningscabine: Nee

Type installatie: Wooneenheid

Gegevens van de controle:

Type controle volgens Boek 1 - KB 08/09/2019: Controlebezoek (6.5)

Datum uitvoering van de installatie: Vanaf 01/10/1981 tot 01/06/2020

Informatie inhoud controle:

1 De verlichtingstoestellen zijn nog niet (allemaal) geïnstalleerd.

Afwijking(en) deel 8 Boek 1 - KB 08/09/2019: toegepast

Ander(e) wettelijk(e) kader(s): n.v.t.

Verslagnummer 0918-260220-03

VMA - 66.02

Elektrische installaties op lage en zeer lage spanning
(Boek 1 - KB 08/09/2019)**Maatschappelijke zetel / Siège social:**Roderveldlaan 2
2600 Berchem

Ondernemingsnummer / Numéro d'entreprise: 0406.486.616

RPR Antwerpen / RPM Anvers
normecbtv.com

Gegevens van de elektrische installatie:

Spanning en aard van de stroom: Mono 230V
Voedingsleiding hoofdbord: Type: XVB - Doorsnede: 4 x 10 mm²
Type aardelektrode: Aardingslus
Aantal borden: 12

Nominale waarde bescherming aansluiting: 40A
Type algemene schakelaar: 4P 40A/300mA
Type aardverbindingssysteem: TT
Aantal stroombanen: 14 (reserve inbegrepen)

BESCHRIJVING:

Zie ééndraadsschema's en situatieplannen

Geplaatste differentieelstroominrichtingen: 2P 40 A 300 mA type A,
beschermde stroombanen: Zie schema's
aantal: 1

Geplaatste differentieelstroominrichtingen: 2P 40 A 30 mA type A,
beschermde stroombanen: Zie schema's
aantal: 2

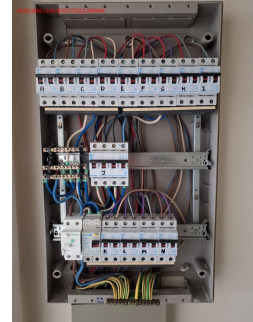

Ref. verslag gelijkvormigheidscontrole: zie opmerkingen
Plaatsaanduiding ondergrondse leidingen: n.v.t.

Resultaten van de controle:

Metingen en beproevingen:

Spreidingsweerstand van de aardverbinding: 2 Ohm Waarde van de algemene isolatieweerstand: 10 MOhm
Test van de differentieelstroominrichtingen via testknop: OK
Test van differentieelstroominrichtingen via opwekken foutlus: OK
Continuïteit van de beschermingsgeleiders: OK

Vastgestelde inbreuken:

Geen

Opmerkingen:

- 1 Het verslag van het laatste controlebezoek heeft als referentie: 0877-251216-02 en datum: 16/12/2025
 - 2 Dit verslag kan gebruikt worden voor de verkoop van de woning.
 - 3 Dit controlebezoek heeft ook als doel om het dossier van de elektrische installatie opnieuw te vervolledigen (afwezigheid vorige controleverslagen).
-

Verslagnummer 0918-260220-03

VMA - 66.02



Elektrische installaties op lage en zeer lage spanning
(Boek 1 - KB 08/09/2019)

Maatschappelijke zetel / Siège social:

Roderveldlaan 2
2600 Berchem

Ondernemingsnummer / Numéro d'entreprise: 0406.486.616

RPR Antwerpen / RPM Anvers
normecbtv.com

Besluit van de controle:

1. De elektrische installatie voldoet aan de voorschriften van Boek 1 van het koninklijk besluit van 8 september 2019 tot vaststelling van Boek 1 betreffende de elektrische installaties op laagspanning en op zeer lage spanning, Boek 2 betreffende de elektrische installaties op hoogspanning en Boek 3 betreffende de installaties voor transmissie en distributie van elektrische energie. De volgende controle moet worden uitgevoerd uiterlijk vóór: 20/02/2051

Tijdstip van afwerking:

agent-bezoeker 0918 i.o. van de technisch directeur

20/02/26 13:19

De technisch directeur, ir. Bart van Rossum



Verslagnummer 0918-260220-03

VMA - 66.02



Elektrische installaties op lage en zeer lage spanning
(Boek 1 - KB 08/09/2019)

Maatschappelijke zetel / Siège social:

Roderveldlaan 2
2600 Berchem

Ondernemingsnummer / Numéro d'entreprise: 0406.486.616

RPR Antwerpen / RPM Anvers
normecbtv.com

1. Uitgevoerde controles

Tijdens het controlebezoek van huishoudelijke installaties:

- a) de controle van de uitvoering van de elektrische installatie overeenkomstig de eendraadsschema's en de situatieplannen;
- b) de controle van de staat (vasthechtingen, beschadiging, ...) van het vast geïnstalleerd elektrische materieel in het bijzonder wat betreft de schakelaars, de stopcontactdozen, de aansluitingen in de verdeel- en schakelborden, ...;
- c) de controle van de beschermingsmaatregelen tegen elektrische schokken bij rechtstreekse en onrechtstreekse aanraking;
- d) de controle van de werking van de differentieelstroombeschermingsinrichtingen via de eigen testinrichting;
- e) de controle van de foutlussen en de juiste aansluiting van de differentieelstroom-beschermingsinrichtingen via de opwekking van een foutstroom tussen 2,5 en 2,75 maal de gevoeligheid van het apparaat;
- f) de controle van de continuïteit van de equipotentiale verbindingen (hoofd- en bijkomende) en van de beschermingsgeleiders van de contactdozen en van de vaste, vast opgestelde of verplaatsbare toestellen met vaste standplaats van de klasse I;
- g) de visuele controle van vast of vast opgesteld materieel dat gevaar kan opleveren voor personen en goederen;
- h) de visuele controle van verplaatsbaar materieel dat gevaar kan opleveren voor personen en goederen.

2. Plichten van de eigenaar, beheerder of uitbater in huishoudelijke installaties

- a) de verplichting het verslag van de gelijkvormigheidscontrole en/of het controlebezoek te bewaren in het dossier van de elektrische installatie;
- b) de verplichting in het dossier elke wijziging aangebracht aan de elektrische installatie te vermelden;
- c) de verplichting de met het toezicht belaste ambtenaar van de Federale Overheidsdienst die Energie onder zijn bevoegdheid heeft onmiddellijk in te lichten over elk ongeluk aan personen overkomen en rechtstreeks of onrechtstreeks te wijten aan de aanwezigheid van elektriciteit;
- d) de verplichting, wanneer er inbreuken zijn vastgesteld tijdens het controlebezoek, een nieuw controlebezoek te doen verrichten door hetzelfde erkend organisme om na te gaan of na afloop van de termijn van één jaar de inbreuken verdwenen zijn. Indien tijdens dat tweede bezoek wordt vastgesteld dat er nog inbreuken overblijven, moet het erkend organisme een kopie van het verslag van het controlebezoek sturen naar de Algemene Directie Energie die belast is met het hoog toezicht op de huishoudelijke elektrische installaties.

3. Mededelingen

- a) Betekenis van:
 - inbreuken: niet-conformiteit van het gecontroleerde object ten opzichte van wat er in de rubriek 'controle' staat, wat invloed heeft op de besluitvorming. Mogelijk synoniem (vooral terug te vinden in oudere documenten): vaststelling/ gebrek.
 - opmerkingen: betreffen zaken die geen invloed hebben op de besluitvorming, of buiten het kader van de controle vallen en een risico inhouden, of organisatorische gegevens. Mogelijk synoniem (vooral terug te vinden in oudere documenten): nota.
- b) Kopieën: Dit verslag mag niet anders dan in zijn geheel vermenigvuldigd worden.
- c) Een kopie van het controleverslag, de ondertekende eendraadsschema's en situatieplannen wordt bewaard gedurende vijf jaar door het erkend organisme. Gedurende deze periode kan de eigenaar, de uitbater of de beheerder van een elektrische huishoudelijke installatie bij het betrokken erkend organisme verzoeken om een duplicaat van het verslag van de positieve gelijkvormigheidscontrole, de ondertekende eendraadsschema's en situatieplannen te krijgen.

Verslagnummer 0918-260220-03

VMA - 66.02



Elektrische installaties op lage en zeer lage spanning
(Boek 1 - KB 08/09/2019)

Maatschappelijke zetel / Siège social:

Roderveldlaan 2
2600 Berchem

Ondernemingsnummer / Numéro d'entreprise: 0406.486.616

RPR Antwerpen / RPM Anvers
normecbtv.com